

Towarzystwo Naukowe Płockie  
Biblioteka im. Zielińskich  
Plac Narutowicza № 2  
09-402 PŁOCK

Papiery osobiste W. Smoleńskich -  
go - sprawy finansowe  
1918 - 1924 r.

85

85



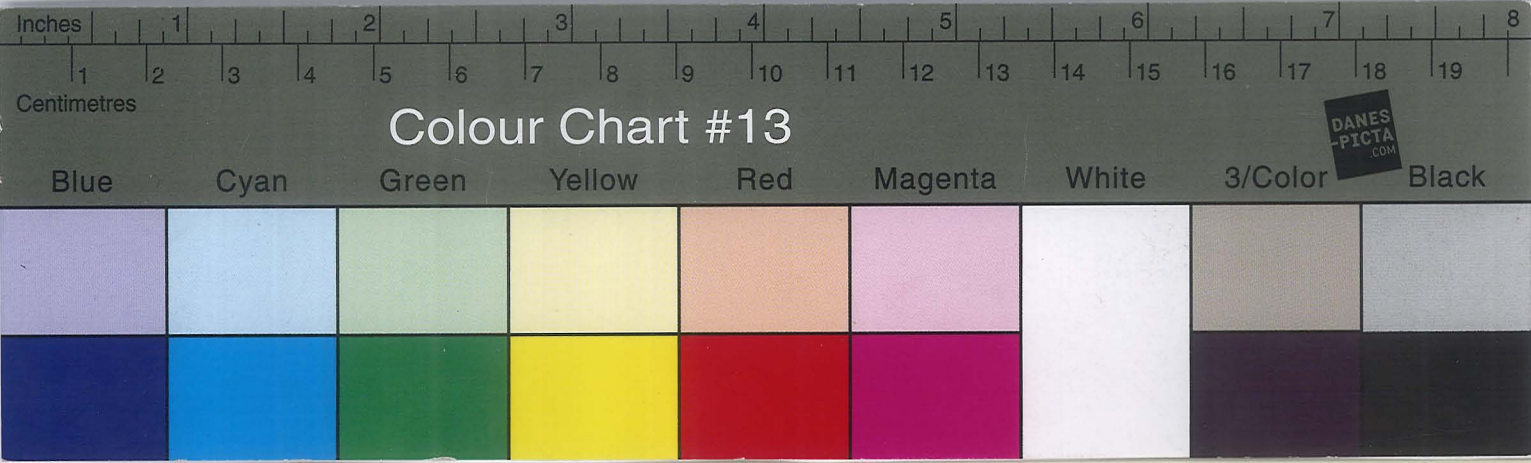

1  
WINIEN  
Handwritten text in a ledger format on aged paper. The text is mirrored and faint, appearing to be bleed-through from the reverse side. It includes numbers and names, such as '1008000' and 'H.H. HOG'.



Str. 267

Wachmann & C<sup>o</sup> Munkacs

WINIEN

Wyciąg z rach. <sup>W</sup>Profesora Władysława <sup>S</sup>emolewskiego po d. 31. grudnia 1918 u S. Natanson i Synowie w Warszawie.

M

1918						1918									
Styczeń	20	Za wyptacem W. P. am	Styczeń	20	170	850	500.-	Styczeń	20	Za wyptacem	Styczeń	20	23	1417	6100.-
	30	" podatek skarbowy		30	120	23	1340	Maj	11	"	Maj	13	133	9097	6840.-
Marzec	3	" wyptacem W. P. am	Marzec	3	143	1215	500.-	Grudni.	31	4% procentu				34192	380.-
	13	"		13	153	1265	500.-			+ 170					88 85.
Grudni.	31	Saldo kapit. M. 11486.60	Grudni.	31	360	41353									
		Podatek skarb.					15 10								
		Koszty					1 50								
		Saldo					11850.-								
						44706	1338000							44706	133800-



1919.  
L. P. 10  
Warszawa, dnia 31 Grudnia 1918 roku

Saldo Grudnia 31 1918  
Mk 11850.-

S. NATANSON I SYNOWIE

WARSZAWA.

Adresse pour Télégrammes

„NATANSONS”

Warszawa, dnia 11 Lutego 1919.

Wielmożny Prof. Władysław Smoleński

w miejscu.

Stosownie do życzenia WPana zawiadamiamy Go, że na-  
byte u nas w dniu dzisiejszym przez WPana

R 500.- 5% Asygnat Skarbu Państwa Polskiego,  
złożyliśmy do depozytu WPana.-

Z poważaniem

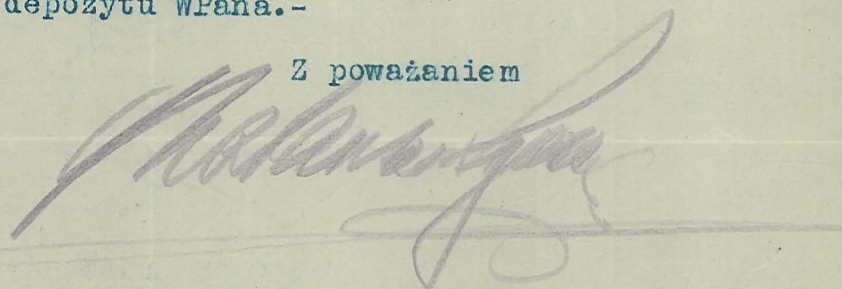

*S. Natanson*  
S. Natanson i Synowie.

Warszawa, dnia 20 Lutego 1918 r.

Wielmożny Profesor *Władysław Smoleński*  
w niniejszym

Przy niniejszym mam zaszczyt przesłać W. Panu wyciąg rachunku  
w *markach*  
zamkniętego z dniem *31 grudnia* 1918 r. i wykazującego pod tą datą  
pozostałość w sumie *11850.-* na korzyść *Syrena*.

Raczmy W. Panu wyciąg ten ~~również jak i załączający się wykaz depozytu~~ łaskawie  
sprawdzić i po znalezieniu go w porządku wykazaną powyżej pozostałość zgodnie  
z nami na nowy rachunek przenieść, zawiadamiając nas o tem przez podpisanie i zwrot  
dołączonego listu potwierdzającego.

Dla zapobieżenia możliwym nieporozumieniom, oświadczamy przy tej sposob-  
ności, że jakkolwiek od złożonych u nas papierów publicznych i wartościowych odcinamy  
i spieniężamy kupony, czynimy odpowiednie wypłaty, sprawdzamy listy losowań i  
umorzeń, oraz wszelkie inne czynności załatwiamy, nawet nie będąc o to zawezwani,—to  
jednak za dokonanie tych czynności nie odpowiadamy, że zatem właściciel złożonych  
papierów powinien za każdym razem na czas swoje zlecenie nam udzielić

Z poważaniem  
*S. Natanson*



No 3346

Warszawa, dnia 11. Kwietnia 1919.

Kasa Domu Bankowego

S. Natanson i Synowie

otrzymała od

z polecenia

na rachunek

W. Władysława Grolubskiego  
dozwolenia

№ 2600

wyrażnie

Publicznej Kasy

na cele i na wartość w 50% Asygntach

W Karbu Polickiego

Kasa Domu Bankowego

S. Natanson i Synowie

W. Władysława Grolubskiego



No 3347

Warszawa, dnia 11. kwietnia 1919

Kasa Domu Bankowego  
S. Natanson i Synowie

otrzymała od  
z polecenia  
na rachunek

Właścicielstwa  
M. Władysław Głuchowski

5500  
pięćset

wyrażnie

Karol Piętyryga

Kasa Domu Bankowego  
S. Natanson i Synowie

Władysław





N<sup>o</sup> 3273

Warszawa, dnia

5 Czerwca

191

7  
9

KASA DOMU BANKOWEGO

S. NATANSON i SYNOWIE

otrzymała od

z polecenia

na rachunek

*Dr. Stanisław Szczeniowski*

*4000.*

wyrażnie

*cztery tysiące*

Kasa Domu Bankowego

S. Natanson i Synowie

*S. Czerwony*



No 4410

Warszawa, dnia 9. Lipca

1919.

Kasa Domu Bankowego

S. Natanson i Synowie

otrzymała od  
z polecenia  
na rachunek

W. Matuszewska Smolewska

1000

wyrażnie

tyś pięć

Kasa Domu Bankowego

S. Natanson i Synowie

W. Matuszewska

LIPIŃSKI I SPOWIEL



№ 9994

dnia

17/2

w y d a

*[Handwritten signature]*

ok. 3000-7  
Ed

*[Large handwritten signature]*

WINIEN

Wyciąg z rach. Wzrost Prof. Władysława Smoleńskiego do d. 31 Grudnia 1919 u S. Natanson i Synowie w Warszawie.

M

1919				1918			
Marec	28	Wpłacono W. Pami	88 85	Luty	11	Wpłacono	650 -
Grudzień	31	Podatek skarbowy	6 15	Marec	31	Bonifikacja 2 4% na 5% za 1918 rok	95 -
	31	Saldo Rezerwy w Mk 26000	936 00	Kwiecień	11	Wpłacono	5610 -
		podatek skarbowy	61 50	Czerwiec	5	"	6240 -
		Rozzły	1 85	Lipiec	9	"	1900 -
		Saldo	267 57 -	Październik	15	"	8580 -
				Grudzień	31	5% procentu p. 31/III	11055 -
						40% " 31/XII	60020 -
			936 78				936 78
			269 15 35				269 15 35

1919  
 L. B. i C.  
 Warszawa dnia 31 Grudnia 1919 r.



S. Natanson i Synowie

Wykaz Depozytu

Wielmożny Prof. Władysław Smoleński, <sup>7m</sup>  
pod dniem 31 Grudnia 1919 r.

Kontrakt 3 10:0 5% Akcyjny Giełdy Polskiego w Pabłach  
2 3:0



Warszawa, d. 27 Lutego 1920

S. Natanson i Synowie.

Warszawa, dnia 27 Lutego 1920 r.

Wielmożny  
Prof. Władysław Imoleński

R. Imoleński

9 marca 920 wycofa-  
ten 1000 mi  
16 marca 920 wycofa-  
2000 m.  
23 kwiet. wniezono 5000 ml  
5 lipca 920 " 5000 ml  
15 wrzes. 920 " 5000 ml  
10 paż. 920 " 5000 ml

Przy niniejszem mam zaszczyt przesać W. Panu wyciąg rachunku  
z zamkniętego z dniem 31 Grudnia 1919 r. i wykazującego pod tą datą  
pozostałość w sumie  
26757 na korzyść Pana

Racz. W. Panu wyciąg ten również jak i załączający się wykaz depozytu łaska-  
wie sprawdzić i po znalezieniu go w porządku wykazaną powyżej pozostałość zgodnie  
z nami na nowy rachunek przenieść, zawiadamiając nas o tem przez podpisanie i zwrot  
dołączonego listu potwierdzającego.

Dla zapobieżenia możliwym nieporozumieniom, oświadczamy przy tej sposob-  
ności, że jakkolwiek od złożonych u nas papierów publicznych i wartościowych odcina-  
my i spieniężamy kupony, czynimy odpowiednie wypłaty, sprawdzamy listy losowań  
i umorzeń, oraz wszelkie inne czynności załatwiamy, nawet nie będąc o to zavezwani,—  
to jednak za dokonanie tych czynności nie odpowiadamy, że zatem właściciel złożonych  
papierów powinien za każdym razem na czas swoje zlecenie nam udzielić.

Z poważaniem

*[Handwritten signature]*









N<sup>o</sup> 334

Warszawa, dnia 23 Kwietnia 1920

KASA DOMU BANKOWEGO  
S. NATANSON i SYNOWIE

otrzymała od

z polecenia

na rachunek

*Dr. T. Taryla, Smoleńskiego*

*5000.*

wyrażnie *stach pięć tysięcy.*

Kasa Domu Bankowego  
S. Natanson i Synowie

*S. Cieshowski*



No 15920

dnia 5. 7. 920

w y d a

Swit Th. 5. 000. —

103

21

Warszawa, dnia 7 Lipca 1920 roku.

S. NATANSON i SYNOWIE

WARSZAWA.

Adresse pour Télégrammes

„NATANSONS”

Wielmożny Prof. Wł. Smoleński

w miejscu.

Stosownie do polecenia zrealizowaliśmy znajdujące się w depozycie WPana u nas

Rb. 2,400.- 5 % Asygnat Skarbu Polskiego 1918 r.  
i 216.- w sumie

Mk. P. 5,184.-, wartość 8 b. m.,  
na dobro rachunku WPana.

Z poważaniem

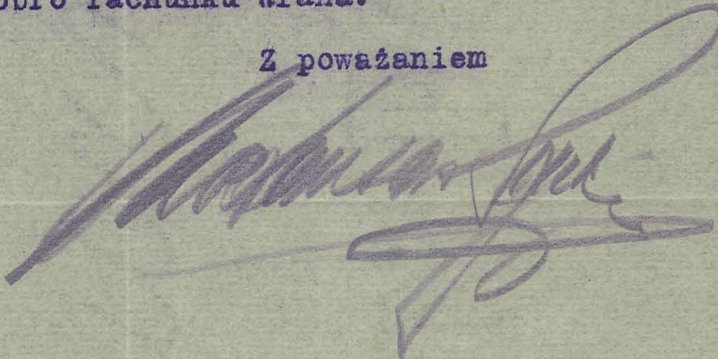

002.

No 18202

dnia 11/X 20

w y d a

*Recht*

*Mr. 8000.*

*[Large signature]*

S. J. ... WIL.

502

\*

# Wykaz Depozytu

Wielmożnego Prof. Wł. Smoleńskiego, *Jan*

pod dniem 31 Grudnia

1920 r.

Storn. waty Ch. 2100. 5% Pózyerka Kasa. Krotkolem 1920

z. B. 6



Warszawa, d. 23 Lutego

1921.

Str. 657

Rachunek Markowy

WINIEN

Wyciąg z rach. Wzrost. Prof. Władysława Smoleńskiego po d. 31 grudnia 1920 r.

u S. Natanson i Synowie w Warszawie.

1920r.	Barzeł 9	Wyptacone	Marzec 9	690	1000-
	16	"	16	1520	2000-
	R. p. 1	" różnica przy zamianach 5% w p. 10	R. p. 1	152	8400
Gondrien	31	Saldo kapitału N. 52021.10	Gondrien 31	360	187276
"		7 1/2% podatku skarbowego	"	"	107.50
"		koszty	"	"	21.85
"		Saldo	"	"	53325.-
				189638	56538.40

1920r.	Grudzień 23	Wyptacone	1919 Grudzień 31		26757-
	Lipiec 5	"	Marzec 24	114	5700
	6	Pl. 2400- 5% w p. 10	Lipiec 6	186	9300
	15	Wyptacone	4	187	9694
	11	"	Grudzień 16	256	12800
	1	Przebiecie z ran rublowego	Październik 12	282	22560
	31	4% procentu p. 3 1/2 1920	31	360	590
				128994	143325
				180638	56538.40

Saldo Gondrien 31 1920 N. 53325.-

1920 r. G. 6 Warszawa, dnia 31 Grudnia 1920



1920r.					
barze	9 Wypłacone	Marzec 9	690	1000-	
	16 "	16	1520	2000-	
Li prze	1 " różnica przy zamianach 5% wstępu. kursu	Li prze 1	152	8400	
Gondolin	31 Saldo kapitału w M. 5202.1.10	Gondolin 31	360	187276	
"	7 1/2% podatku skarbowego	" "	"	107.50	
"	koszty	" "	"	21.85	
"	Saldo	" "	"	53325.-	
			189638	56538.40	

1920r.					
	Saldo	Grudzień 31			26757-
Marzec	23 Wypłacone	Marzec 23	114	5700	5000-
Li prze	5	Li prze 6	186	9300	5000-
	6 Pł. 2400 5% przy nat. kursu	7	187	9694	5184-
Wrzesień	15 Wypłacone	Wrzesień 16	256	12800	5000-
Październik	11	Paidz 11	282	22560	2000-
Grudzień	1 Przepisanie ran inblowep	Grudzień 31	360	590	16415
	31 4% procentu pr. 31/12 1920			128994	143325
			189638	56538.40	

1920  
 z. D. 6  
 Warszawa, dnia 31 Grudnia 1920

Saldo Gondolin 31 1920 M. 53325.-



1324

Prof. W. S. Silliman

129





S. Natanson i Synowie.

Warszawa, dnia 23 Lutego 1921 r.

Wielmożny

Prof. Władysław Smoleński

P. miejscem

Przy niniejszem mam zaszczyt przesać W. Panu wyciąg rachunku  
 zamkniętego z dniem 31 Grudnia 1920 r. i wykazującego pod tą datą  
 pozostałość w sumie  
 11 533 25. na korzyść Pana

Raczy W. Panu wyciąg ten również jak i załączający się wykaz depozytu łaskawie sprawdzić i po znalezieniu go w porządku wykazaną powyżej pozostałość zgodnie z nami na nowy rachunek przenieść, zawiadamiając nas o tem przez podpisanie i zwrot dołączonego listu potwierdzającego.

Dla zapobieżenia możliwym nieporozumieniom, oświadczamy przy tej sposobności, że jakkolwiek od złożonych u nas papierów publicznych i wartościowych odcinamy i spieniężamy kupony, czynimy odpowiednie wypłaty, sprawdzamy listy losowań i umorzeń, oraz wszelkie inne czynności załatwiamy, nawet nie będąc o to zawezwani,— to jednak za dokonanie tych czynności nie odpowiadamy, że zatem właściciel złożonych papierów powinien za każdym razem na czas swoje zlecenie nam udzielić.

Z poważaniem

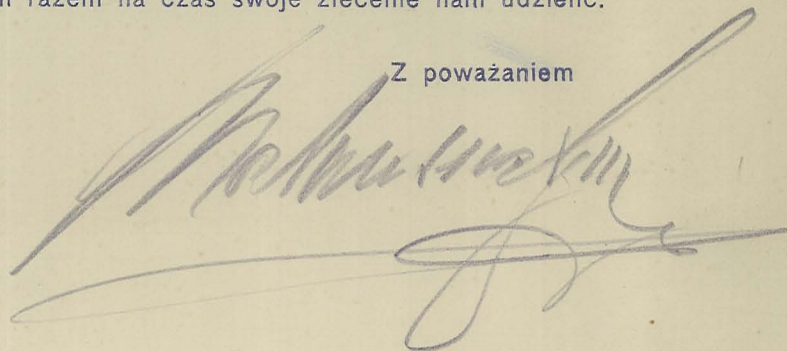



*Prin**Wielmożny**Prof. Władysław Smoleński**Gracjami*

Przy niniejszem mam zaszczyt przesłać W. P. *arw* wyciąg rachunku  
*Wiana*

zamkniętego z dniem *31 grudnia* 1921 r. i wykazującego pod tą datą  
pozostałość w sumie

*eur. 55,000.—* na korzyść *Wiana*

Racz *y* W. P. *arw* wyciąg ten również i jak i załączający się wykaz depozytu łaska-  
wie sprawdzić i po znalezieniu go w porządku wykazaną powyżej ~~pozostałość~~ zgodnie  
z nami na nowy rachunek przenieść, zawiadamiając nas o tem przez podpisanie i zwrot  
dołączonego listu potwierdzającego.

Dla zapobieżenia możliwym nieporozumieniom, oświadczamy przy tej sposob-  
ności, że jakkolwiek od złożonych u nas papierów publicznych i wartościowych odcina-  
my i spieniężamy kupony, czynimy odpowiednie wypłaty, sprawdzamy listy losowań  
i umorzeń, oraz wszelkie inne czynności załatwiamy, nawet nie będąc o to zawezwani,—  
to jednak za dokonanie tych czynności nie odpowiadamy, że zatem właściciel złożonych  
papierów powinien za każdym razem na czas swoje zlecenie nam udzielić.

Z poważaniem

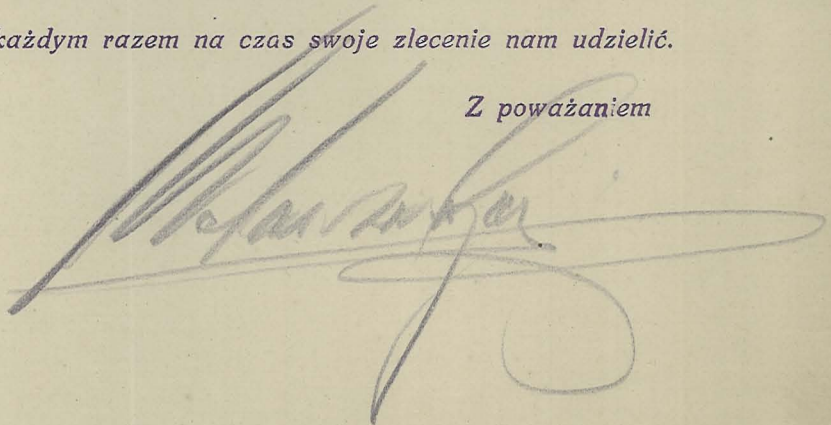



# Wykaz Depozytu

off. ego Prof. W. Smolenskiego

pod dniem 31 grudnia

1921 r.

chw. 2100 50% Poycedo Panstw. Kwikoterm. 1920 r.

L. B. O.



S. Natanson i Synowie

Warszawa, d. 3 Marca 1922 r.

Winfield

over 1000 - 2000 ft. - 1000 ft. - 1000 ft. - 1000 ft.

1000	1000	1000	1000	1000
1000	1000	1000	1000	1000
1000	1000	1000	1000	1000
1000	1000	1000	1000	1000



2 Kansas 12/20/20

**Winien**

Wyciąg z rach. Węgo. Prof. Wład. Smoleńskiego po d. 31 Grudnia 1922 r. u S. Natanson i Synowie w Warszawie.

**Ma**

1922					1922				
grudzień	31	10% pod. skarb. od 2.200. mkp	Grudnia 31	220	Styczeń	4	Kupon od 2100 5% Por. Krotk.	Styczeń 4	55000 -
"	"	Koszty, poro i depozytowe	"	1.085	Lipiec	6	" " " " " "	Lipiec 1	5250 -
"	"	Saldo	"	56.000	grudzień	31	4% procentów	Grudnia 31	2.200 -
				<hr/>					<hr/>
				57.305					57.305 -
				<hr/>					<hr/>



S. Natanson i Synowie

1922  
L.BiD  
Warszawa dnia 31 Grudnia 1922 roku

Saldo Grudzień 31  
Mkp 56.000 -



Wielmożny

Prof. Wład. Smoleński

w miejscu

Przy niniejszem mam zaszczyt przesłać W. Pani wyciąg rachunku  
 bieżącego  
 zamkniętego z dniem 31 Grudnia 1922 r. i wykazującego pod tą datą  
 pozostałość w sumie  
 M. 56.000 - na korzyść W. Pana

Racz y W. Panu wyciąg ten również jak i załączający się wykaz depozytu łaskawie sprawdzić i po znalezieniu go w porządku wykazaną powyżej pozostałość zgodnie z nami na nowy rachunek przenieść, zawiadamiając nas o tem przez podpisanie i zwrot dołączonego listu potwierdzającego.

Dla zapobieżenia możliwym nieporozumieniom, oświadczamy przy tej sposobności, że jakkolwiek od złożonych u nas papierów publicznych i wartościowych odcinamy i spieniężamy kupony, czynimy odpowiednie wypłaty, sprawdzamy listy losowań i umorzeń, oraz wszelkie inne czynności załatwiamy, nawet nie będąc o to zawezwani, — to jednak za dokonanie tych czynności nie odpowiadamy, że zatem właściciel złożonych papierów powinien za każdym razem na czas swoje zlecenie nam udzielić.

Z poważaniem

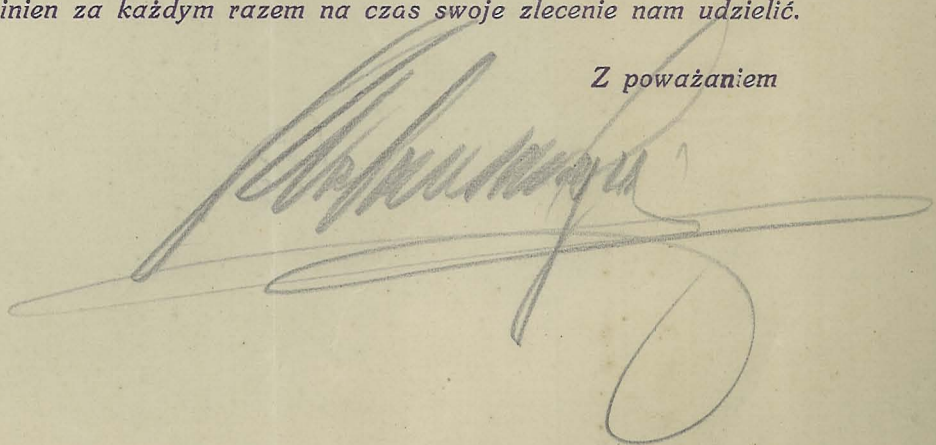



48

# Wykaz Depozytu

W. nego Prof. W. Smoleńskiego

pod dniem 31 Grudnia

1923 r.

Mk

2100

5% pożyczka Państwa Krótkotermin 1920

2130



S. Natanson i Synowie

Warszawa, d. 24 Stycznia 1923 r.

3.

Warszawa, dnia 16. Grudnia 1924.

31

S. NATANSON i SYNOWIE

WARSZAWA.

JD.

Adresse pour Télégrammes

„NATANSONS”

Wielmożny Pan Prof. WŁADYSŁAW SMOLEŃSKI,

w m i e j s c u .

Niniejszym zawiadamiamy W. Pana, iż wzamian za wydane z depozytu  
W. Pana, podlegające konwersji,

pol. Mrk. 2.100.- 5% Pożyczki Państwowej Krótkoterminowej,  
otrzymaliśmy

ZŁ. 21.- 5% POZYCZKI KONWERSYJNEJ,  
które złożyliśmy do depozytu W. Pana.

Z wysokim poważaniem

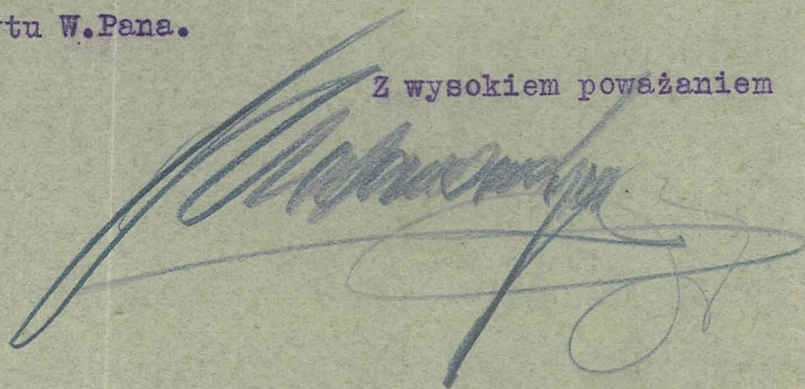

07.