



10/III

*Akta
Kola Opieki*

nad dziećmi

1917 i 1918 r.

1486

11/

1486

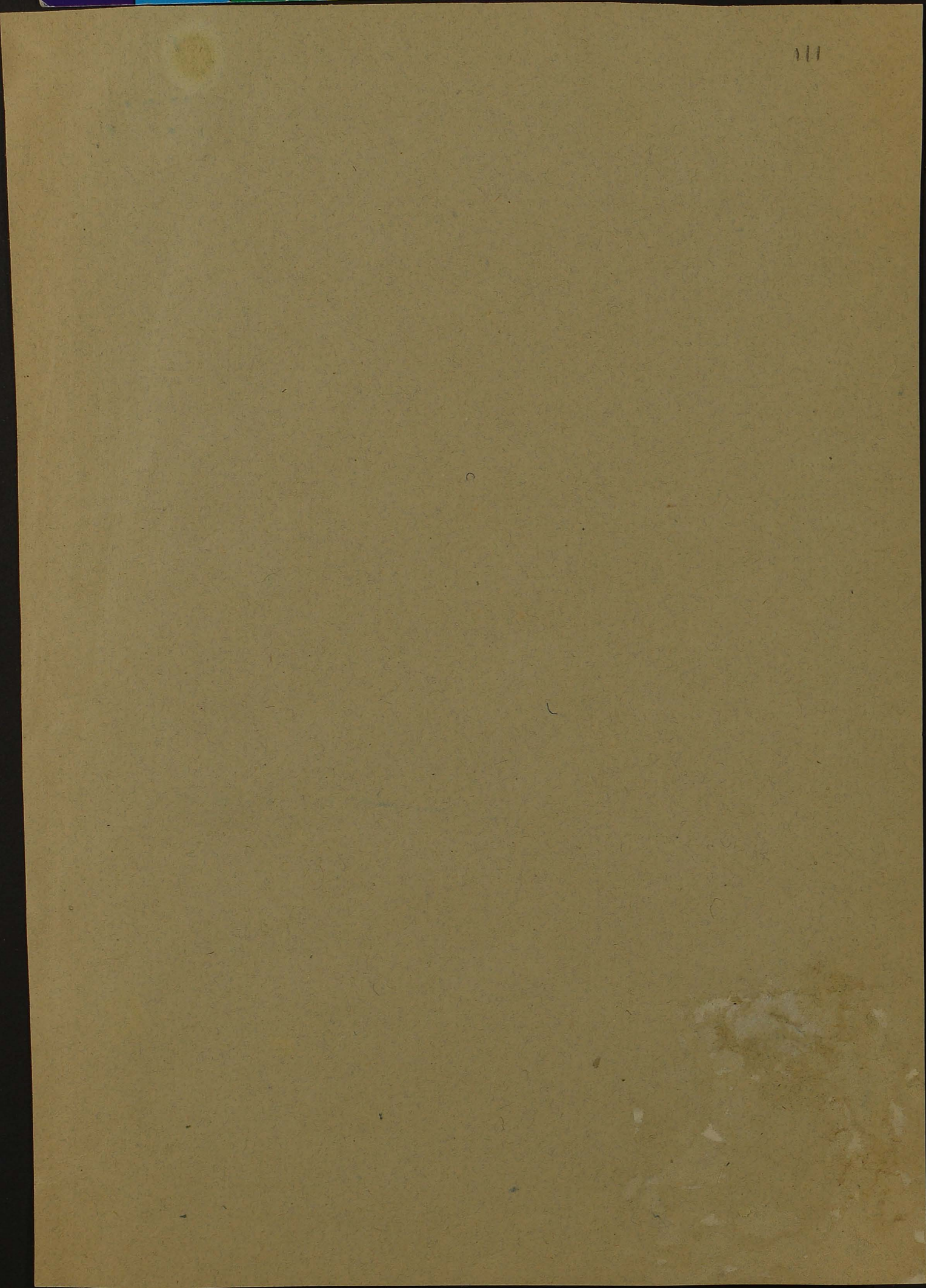
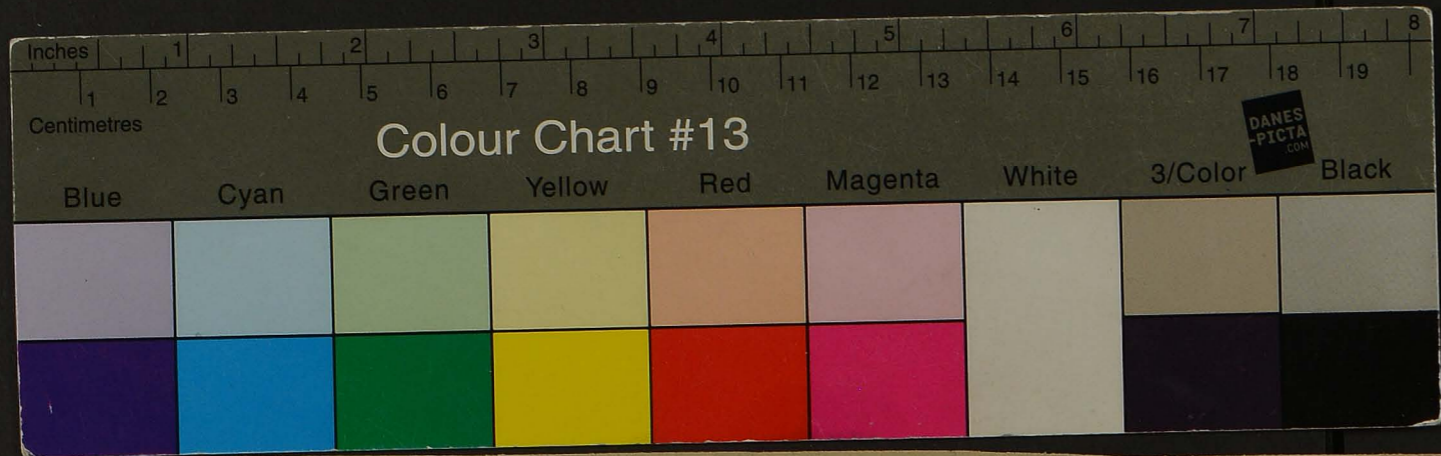

2
111

MS 578
 11/11-16
 Dr. B. S. O.
 in Worm

Donosiny, z sa imiejac estankas
 Rangdu B. S. O. p. 2 dr. Budhuasa, klong
 rnekt is obewzrkiat ^{estankas} ~~estankas~~ ~~estankas~~
 wstaf ~~perwstaf~~ ~~estankas~~ ~~estankas~~ ~~estankas~~
 bracy p. Karmien Goryctis i
 Jemsgawa.

Dr. B. S. O. p. 11. Wge

Senty

577
1 Lutego 1916

Do J. Mieluży
paua Nacelnika
pow. Lipnowy
wpry

Przepraszam wpry J. Mieluży
paua Nacelnika o zaburzenie
^{stanowiska}
na ~~ortocera~~ ^{ortocera} sągdu Rady Pow. g. p. Kari-
miera Boychego, ^{głównego} ~~na~~ ^{głównego} ~~głównego~~
~~Włodzian~~ ~~Butkowskiego~~, nego pow.
Ogólne Ubezpieczenie Rady w dn. 26 paźdz.
r. b., na miejscu p. Ldu Butkowskiego,
który skutkiem dobowalenia obowiązuje
dot. ortocera sągdu.

Oczekując przyjęcia i odroczenia
przekazania ~~z~~ ~~z~~ ~~z~~
paua J. M. Mieluży

Z

W dniu 21 września ¹⁹¹⁴ wykonano
 Seceje żywnościowe Komitetu Okręgowego
 m. Lipna, ratwierzonego przez p. Gubernatora
 Poleskiego, w dn. 19 września 1914 r.

W skład Seceji wstąpiłi panowie: 1) Kar-
 ein Borkowski (prezodurcey), 2) Aleksander Truszkow-
 ski, 3) Miknel, Aleksander, 4) Aleksander Jaueri, 5)
 Józef Domke, 6) Kukawski Edward, 7) Antoni
 Sobiecki, 8) Jan Szagun, 9) Teofil Rydel,
 10) Klejnfeld, 11) Dzwonka.

Rada Powiatowa Opiekunicka

w Lipnie (Tow. Poln.)

dn. 23 listopada 1917 r.

№ 809

4
111

Do
P. M. O.

Rada Opiekunicka pow. Lipnoskiego na posiedzeniach
odbytych w dn. 15. X i 20. X r. b. postanowiła pod swoją egidą za-
łożenia w powiecie :

„Kółka Opieki nad dziećmi”

odrębny statut, który zatwierdzone, został przez właściwe zarząd-
ztwo, jednocześnie wyskazywane dla stowarzyszenia monopol na
sprowadzi naftę - w przyszłości i na sprowadzi cukru i mydła,
aby tym sposobem wzmocnić fundusze i wyskazywać gwarantow-
ne podstawy dla „Kółka Opieki nad dziećmi”. -

Rada Opiekunicka pow. Lipnoskiego niniejszym cyrkula-
rem poleca Radom Gminnym obrządnici swych członków
z nową nazwą instytutu „Kółka Opieki nad dziećmi”,
które liczą członków nieczyniwych, opłacających rocznie
Mk 20 i stałych 4 Mk rocznie, - wystawić od każdej
Radę Gminną najmniej jednego delegata na dzień

20^o grudnia r. b. g. 1 p. p. do Lipna (Tow. Poln.),
który wezwany udział w organizacji Stowarzyszenia i
wybrane zarządu - stosownie do Statutu. -

Rada Opiekunicka pow. Lipnoskiego za niezgodę =

	huty mydło	parek zapalki
Livetti	51	25
Kaman Gustav	30	
Brim		17
Bresler	40	- 4
Kukowski	16	27
Braker		40
Peric		16
Kornblum		16
Altman		30
Klar		- 5
Brecher	40	- 4
Prawda	64	
Dancyger		75
Kowadło	100	65
	<u>341</u>	<u>324</u>

Proszki mi w Karden

Na skutek przedstawienia przez niektórych niemożności sprze-
dawania wódek, kawy, cukru, soli po cenach nietyl-
ko ustanowionych dotychczas, postanowiono ceny dawnej także
rezygnować co wyjątkiem niższym wieprzowego. Także
ogłosić jak najrychlej. -

Delegowani przez Sejm pp. Domke i Trauger zakomunikowa-
wali, że w sklepie obecnie znajdują się 341 f. mydła i
327 kopki zapatek. -

Postanowiono zainstalować ceny na zapatek i nieorganicznych
sprowadzących, jak również wstrzymać się z ograni-
czeniem sprowadzenia i ustanowieniem ceny na naftę,
sól i inne artykuły spożywcze, do chwili cho-
dzenia rozpatrzeć artykułów w Wiedeńsku
i Pradze. oraz wstrzymać się do następnego zebrań
z zebrań statystycznych danych dla Kant. Ob., doty-
czących rocznego zapotrzebowania żywności i
kuchni Lipnowskich. -

Przeanalizować polecenie Komitetu co do wprowadzenia
sprowadzenia chleba na wagę, wobec praktykowania tego
systemu. -

Nadeprowadzono. Dzieje o rozprawianiu miasta z
następujące niezbędne towary, a mianowicie: nafta, sól,
zapatek, mydło, cukier, herbata, kawa, świece, kroch-
mal, pieprze i sól ^{siarkowa} ~~siarkowa~~

Zaprojektowano, o ile ^{siarkowa} towary będą w Pradze i Wro-
cławku, przyjmować zamówienia na towary i sprzedawać
takowe na wyrost zamówiających. -

Do zadania zapasu towarów oświadczają gotować pp. Bor-
kowski i Kucharski oraz co zebrań obok się zgodził.

Omawiając kwestję opłatową postanowiono organi-
zować sprzedaż torfu na piady. Ustawiono p. Jolke-
kiego, aby omówił do następnego zebrań z pp. Karwan,

skiem i Ostrowskiem oddanie kasy w Komis orar
warunki sprzedazy Komisowej. —

Przewodniczący sakomunikował, że Komitet wyku-
pił z prośbą do Zarządu Dóbr państwa i sprzedanie
Kamietkowi ps. jak najniżej cenie 2 forebrolaru
szarobowego w Łąkleu. —

po udzieleniu ^{propozycji} Kukurowskiego odpowiedzi, kto winien być
delegowany do zważenia kasy purnarowej do oświetla-
nia miasta, wypracowano następującą uchwałę
na Sześć o g. 4 pp. w Tow. Rolniczym. —

Na tem posiedzeniu zakończono.

Przewodniczący *Stary*

Protokół № 4.

Zbierania Seceji żywnościowej z dn. 20 września 1914 r.

Na zbraniu nieobecni pp.: Borkowski z powodu wyjazdu w
sprawach Seceji, Klejfeld z powodu choroby, Truchnowski z powodu
choroby i Hóknel z powodu choroby stawiackich.

Przewodu. odczytał protokół z ostatniego posiedzenia, który
obecni przyjęli bez zmiany. Zakomunikował o postanowieniu
Komitetu nadstawianiu kasy na cieżki Komitetu i Seceji
^{z powodu} na opóźnieniu 15 kop. i za nie przybiecie na zbraniu 30 kop. o
ile nie było w innych powodów nieprzybycia. —

Sprawę zapewnienia miasta w artykuły pierwszej
potrzeby, orarzenie na takież kasy i ogarnięcia w sprzedazy
oraz zbranie danych o ^{zobrem} zapotrzebowaniu ^{zawozem} przez kupców Łp-
nowskich dla zakomunikowania Cest. Kom. Ob. na decyzja-
wano o tymże do następnego zbrania, na którym pp.
wysłuchawani pp.: Borkowski, Kukurowski i Duake przedstawił
dane o ilości zapasów siewarów w Młotawku i Trzech

W kwestji opalskiej przewodn. zakomunikował, że p. Ostrow-
ski ze Złotopola deklaruje do Komisowej sprzedazy 500 kłoftr
korfu ps. 5 ob. kłoftra, na miejscu.

po krótkiej dyskusji na powyższy temat postanowiono
przed zawarciem umowy ^zfort zwarzyć i przeprowadzić kal-
kulacje i oile do wypadnie pomysłnie upowinno pp. Sabie
Wępi Tacińskiego do osobistej przedstawicy i zawarcia
umowy pisemnej. Do napisania umowy upowinno p.
Bęłkiewskiego.

Zastanawiając się nad odpowiednimi składami na korf orar
dogodnym punktem takowej, jak również nad furman-
kami do zwozu korfu, polecono p. Danka omówić
to kwestję z p. Wojewickim.

Obraue miejsca na drugi skład, jak również personela
odborono do następnego zbrania ^{seceji} którego nar-
mowano na sześć o g. 4 pp. w Tow. Rolniczym.

Na tem posiedzeniu zakończono —

Przewodniczący *Stary*

Protokół № 5

Zbierania Seceji żywnościowej z dn. 3 października 1914 r.

Na zbraniu nieobecni pp.: Hóknel i Sabiecki — pierwszy z
powodu zbrania stawiackiego, drugi z powodu wyjazdu w interesach
własnych. —

Przewodniczący ^{p. Borkowski} zagaił posiedzenie aderyfaniem porytku dzien-
nego zbrania. —

Odczytane przez sekretarza protokoły z 2^{go} ostatniego posiedze-
nia, obecni przyjęli bez zmiany. —

Przewodniczący pudał do wiadomości, że w Młotawku
nie można zakupować braku kupić następujących siewarów:
kasy, węgla, ~~korfu~~ i rapadok. — W ogarnięciu loterii

morina duszka: sól i świeca i mydło oraz w dowolnej
ilosci: krochmal, cukier, ryż, papier i inne. —

p. Dombke i Kukawski potwierdzili otrzymanie p. Borkaw-
skiego, Ponadto p. Dombke dodał, że w przyszłości można być
wielu dostawców soli w Włocławku i że stałoby się ^{Janie} ~~lepiej~~
się kalkulacja: zapotrzeb., mydło, świeca, krochmal i tytoń.
Przewidywać, że Komitet Włocławski przysłał
mu sprzedaje 200 worków soli bez pobierania opłaty na rzecz
Komitetu. —

Do doręczenia wywiniętej dyskusji na temat tego, w jaki sposób
i jakim sposobem należy sprawa, pp. Dombke i Kukaw-
ski oświadczyli się, że chcą dojechać do Płocka, a p. Borkawski raczej
się sprawa sprzedażi soli z Włocławka. —

Do składu ilosci soli najdłuższej się u kupców Lipnow-
skich delegowano pp.: Borkawskiego, Dombkego i Mejsfelda,
przy pomocy strażników, w dniu jutrošnjim o godz. 9 rano.

Następnie się nad rocznie raportowaniem kupców
rozmyśl. Szwarców przez kupców Lipnowskich, postano-
wiono rachunek kwota C.K.O., że Lipnowskie rocznie:
węgiel kamienny spotkany 250 wag, kowalskiego 100 wag.
nafty 1500 beczek, zapotrzeb. 150 skrzyń dymu, świeca
starynawych 200 pud. rocznie i oliwy do miary 1000 pud.

Omawiając sprawę sprzedaży soli na jedynej rękę,
dowiadujemy, że sprzedawca soli byłby próbą u hurtowni
„Swiat”, oraz upoważnienie pp. Borkawskiego i Dom-
kiego do kupna od p. Karniewskiego 200 klastro soli
po możliwie najniższej cenie 20 pud i na najbliższej
dyskusji dla Komisji szwarcach.

Termin robienia Komisji ustalono na Jedy i So-
bota 4 g. pp. w Tow. Polimieru. —

Przewidywamy

Senetow *Stary*

Protokół 26

58
11

Zebrał się Sejm Wywodzący i dn. 10 października 1914 r.

Nieobecni pp.: Hinkel i Douke. —

Oczytany przez sekretarza protokół z ostatniego posiedzenia
przysłał bez zmiany. —

Przeznaczono: 1) Tytułem próby od dnia przyszłego stworzyć
sprzedaż soli na jedy w tygodniu rob., którego Dyrektor
kerinkosownie udzielił składu na sól oraz felicit swemu
personelowi rajce ^{całkow.} sprzedawcy. Cena pada przysłał tymczasem
13 kop. Sprzedaż na jedy, przy rozrywce. Sprzedaż
na klastro — w celu ustalenia ceny na klastro porównanie
się dostawcy o ostatniej cenie soli, do czego upoważniono
pp. Borkawskiego i Opolskiego. —

2) Przedstawiciele do rozpatrzenia Komitetowi projekt usta-
wienia ceny na sól wyworony do miasta przez gospodary. w
tym celu należy w ciągu tygodnia, dokonać warunku wziętego
soli, na drodze ofiarownej klastro przez tygodnie oraz
uzgodzić sprzedawcę soli w jedyną p. Zwarcę — sprzedawcy
zapłacił miłogę. —

3) Zwrócić się listownie do p. Mejsfelda w Płocku o sprawie
~~o~~ o ratowanie dla Lipna z kilku beczek nafty o ile
można będzie przywrócić z Włocławka do Płocka. —

4) Powierzyć p. Opolskiemu ^{całkow.} sprzedawcę soli z Włocław-
ka do Lipna. —

5) Przedstawić Komitetowi projekt nabycia padalki
na klastro wyworony ^{z Lipna} w workach 25 kop. i w workach 15 kop.
Dane o ilosci wywiniętej soli, składowa oraz ich cenę przewidziano
rebrać p. Pysławowi. —

6) Przysłać do wiadomości, że Komitet postanowił, wobec
^{wyjżdu} ~~braku~~ nadmiernego niedowodu, zwrócić się do Kancel. Dobr. pow.
Stawa o wypracowanie i wskazanie diatki lasu do sprzedaży.
Komitetowi o lasie w Łęku. oraz, że Komitet wyprószył

Delegacje do ks. Chamatawa o wyjednanie pro-
szek dla kupców Lipnowskich, czegoś się
udać do ptecha po towary. —

Na tem porządkiem zakazano —
Przewodniczący

Secretar
Stary

Projekt A7

Zebrania Sekcji Wytwórczej R.O. z dn. 14 października
1914 r.

Wskazy na zebraniu p. Hübner. (młody)
Projekt z ostatniego posiedzenia obecnie przyjęli bez zmiany.
Przeznaczono: 4 wóbec i zdania w radzie wojkowej, rozpa-
rzyć kupców, i wyszedł taki jechać do ptecha po towary, w
odpowiednie przepustki wydane przez Komitet.

2) Sprzyjto do wiadomości, że w Włocławku jest osoba chętna
podjąć się sprawowania soli z Włocławka do Lipna, lecz sta-
wia zbyt wysoka cena soli.

3) Wysłuchano sprawozdania p. Rydla, że obecnie w Lipnie
jest około 400 ent. soli po cenie normalnej 17.80 zł co ent.
Młody jest drugi wytwór, lecz wielki wpływ na podniesienie
ceny soli się wywierają. Młody jest w cenie 60.50 zł.

4) Wpłynęło p. Decalke i Kukurowskiego, że w sprawie
w odpowiedzi wiadomości, o pojednanie do ptecha
po towary oraz polecono p. Klejfeldowi ~~o~~ porównanie
się z kupcami-żydami w celu sprawdzenia, ^{i w nich} przez wyjęć
wyniesionego ^{zrobę} ptecha towary z ptecha. —

Na tem porządkiem zakazano —
Przewodniczący

Protokół

Zebrania Sekcji Gospodarczej dnia 5/XII 1914

89

Przewodniczący Talski przesłał kawią gospodarczą. Na niej przesłał wybrano
jednostki p. Opalskiego na sekretarza i J. J. J.

Po krótkiej dyskusji postanowiono o dalszym działaniu gospodarczym w celu
b. Sprzyjto działaniu. 1) Dział wytwórczo-handlowy, który zaj-
mie się wstawianiem do cen, dostawami produktów, zaciąganiem
i inkasowaniem i t.d. Jako członkami tego sekcji działu zostali wybrani
Opalski, Stoj. Borkowski i Tomski.

2) Dział Polityczny ^{gospodarczy} którego zadaniem będzie sprawowanie spraw
wóbec, o wielkości miar i t.d. Członkami działu, działu, Sekcji
Działu.

3) Dział ulny zajmie się sortowaniem produktów na wyzium i t.d.
Kow. Orlandowicz, Sejmik, Opalski, Działu Sejmik, Sejmik, Sejmik
Tomski porządek: Dział wytwórczo-handlowy co dzień od 11 do 12
w Lipnie. Dział polityczny ^{gospodarczy} w dniach wolnych w Lipnie.
Posiedzenia Sekcji gospodarczej odbędą się w Lipnie
w ~~przebiegu~~ ^{przebiegu} ~~z~~ ^z ~~IP-1~~
Nastąpiło ^{między innymi} ~~między innymi~~ 1) Wniosek podniesienie ceny soli od 10/XI

2) Zwiększenie ceny soli
3) Wniosek o zmianę cen soli w Lipnie
4) Wniosek o zmianę cen soli w Lipnie
od 10 kóp, od przemian 10 kóp. i cena 50 kóp, od grzechu
50 kóp, od Kowca 15 zł, od prasy 10 kóp.

Nastąpiło p. Opalski ^{w sprawie} projekt do zaprowadzenia kuracji
gospodarczej, by ona była w sprawie wiadomości projektów,
który by zakupił, przekazał dostawę soli i t.d.
Prośba przekazy, by wybaczyć im wady, odroczone.

Przewodniczący
Sekretarz J. J. J.

Przedrost

Zebrańca sekcji 9 o gospodarstwach dnia 10/XI 1919

Przewodniczący J. S. K. Obecni p. T. K., B. K., S. K., K. K., C. K., K. K., K. K.

Tem T. K. odczytuje regulamin i skład porządkowy sekcji i gosp.

- Termina zebrań:
- 1) Sekcja gospodarstwa ziemnego w czwartek o 5³⁰ w Tow. Roln.
 - 2) Oddział Kółk. - handlowy co dzień w Tow. R. w 11¹⁵ i 1²⁵
 - 3) Półkółka - gosp. co dzień w remizie
 - 4) Celna co dzień " "

Przewodniczący i działalnicy wybrani: 1) Wydział i. h. przys. 6^{cia} i 12^{cia} w. K. K.

Wydział gosp. - policyjny i społeczny i. h. K. K. Obecni jest 28 osób z czego 22 j. 28 r.

jest w. K. K. i 5 j. 12 r. jest w. K. K. do dnia 10^{go} wydanu na ośmiu.

miasta i. h. K. K. 43 p. 1 r. i. K. K. i. K. K. i. K. K.

Przewodniczący i K. K. na 28 r. K. K. i. K. K. i. K. K.

Przewodniczący i K. K. i. K. K. i. K. K.

Przewodniczący i K. K. i. K. K. i. K. K.

Przewodniczący i K. K. i. K. K. i. K. K.

Przewodniczący i K. K. i. K. K. i. K. K.

Przewodniczący i K. K. i. K. K. i. K. K.

Przewodniczący i K. K. i. K. K. i. K. K.

Przewodniczący i K. K. i. K. K. i. K. K.

Przewodniczący i K. K. i. K. K. i. K. K.

Przewodniczący i K. K. i. K. K. i. K. K.

Przewodniczący i K. K. i. K. K. i. K. K.

Sekcja Gospodarcza

Komitet Wykonawczy m. Lipsa, dzień 10 w. K. K. i. K. K.

- 1) Wydział - handlowy - członkowie p. p. K. K., K. K., K. K. i. K. K.
 - 2) Wydział - policyjny - K. K., K. K., K. K. i. K. K.
 - 3) Wydział - K. K., K. K., K. K. i. K. K.
- Przewodniczący sekcji K. K., zastępcy K. K., sekretarz K. K.

I Dział Wydziału - handlowy obejmuje następujące sprawy:

- a) Zarządzanie interesami miasta w przedmiocie wydziału i. h. K. K.
- b) normalizacja handlu i cen na terenie; c) organizowanie i. h. K. K.
- d) ustalanie cen w. K. K. na potrzeby i. h. K. K.
- e) ochrona przed wydziałem i. h. K. K.
- f) zbieranie i udzielanie informacji, dotychczas - cen produktów spożywczych i opałowych; g) ustalanie i. h. K. K.
- h) przyjmowanie i ustalanie interesantów w. K. K. i. K. K.

II Dział policyjny - gospodarczy obejmuje:

- a) sprawy i. h. K. K.
- b) ewidencje miasta; c) ustalanie K. K. i. K. K.
- d) kontrola nad wagami i miarami; e) zbieranie K. K. i. K. K.
- f) zaprowadzenie K. K. i. K. K. i. K. K.

III Dział celny obejmuje się:

- a) kontrola nad wozami i wywozami produktów spożywczych oraz w. K. K. i. K. K.
- b) zbieranie w. K. K. i. K. K. i. K. K. i. K. K.
- c) zbieranie w. K. K. i. K. K. i. K. K. i. K. K.

Terminy posiedzeń

1) Sekcja plenarna posiedzenia odbywają się w. K. K. i. K. K. i. K. K.

2) posiedzenia porządkowe i. h. K. K. i. K. K.

1) Dział Wydziału - handlowy codziennie w. K. K. i. K. K.

2) Dział policyjny - gospodarczy codziennie w. K. K. i. K. K.

3) Przebieg całkowicie dyplomy w zestawie Stary opracowy

Wzrosty ubronosci Sekcji Gospodarczej og z obowiazkami Stara na
zestawie Komitecia oraz na zestawie Sekcji Gospodarczej
w zestawie, wydarzonych potemnowieni potemnowieni Stary pracy autono-
mnie, na winnie og z Stara ze swych wymogi opracowania
na zestawie Sekcji Gospodarczej

Przesłał Stary

Protokół zebrania Sekcji Gospodarczej, dnia 17/III 1914
Zebranie nadzwyczajne.

Obecni p. Tawiski, Borkowski, Burył, daid, emstani, Stary, Opactowski.
p. Dawido Stawia wniosku o zmniejszenie cła na imini do 30 kop.
" Krowy " 50 kop.
" eme " 10 kop.
" Kow " 250 kop.

Wniosek uchwalono.
Obrotomnie na Koide rogatki ^{muiki} paratki na wprowadzenie stud. i specjalizacji
Belonged elou Fakturujmy Kontrol.

Powinno do icirzenia opiat na rybakach wyttkier wstajicela. Zaprosze
do domu opactowski, dawido, Borkowski, Tawiski. Wskazanie Kowcy za wystawienie na
250 kop - 100. i Dawido onidai o teminie Kowienia na na 2 dni naprowd.

Przesłał Stary
Lubian Stary

Protokół Zebrania Sekcji Gospodarczej, dnia 17/III 1914

Stawieni p. Opactowski, Protokół przyjęto.

Pom Stary przygotowuje rozstrum wili na swych pnie zgrupow. Stary pom
zebranie uchwalic o 5^{tych} w poniedzialek. Wskazanie od swych Kowcy
wyttkier go 50 kop od swych. Wskazanie Kowcy p. Borkowski.
Opactowski z parum Opactowskiem sprawy nafty, Klong on pobiera do swych przekomni;
nie wydawane wozcy, jak potulka do p. Borkowski. Wskazanie obowiazki produktly opoznowa 5^{tych} produktowcy
Wskazanie dawno Stawia na 25% od kontobasul wyttkier go pom swch
i Kow, ze 15% idze na Kowcy Kow, Kowcy Kowcy, 10% zad zeta imyca Stawien
castugujszel na to. Padalugi grafikowcy dac Stary od Kar przy mowcy

2 Konfliktaty.

10^m

Wniosek przedkowny o obrotomnie bylowon 10% podatkow, zwolnie myto, swice i zapobiti od podatku a Stawien do nastepnego posiedzenia.
Przesłał Stary
Lubian Stary

Przebieg

Zebranie Sekcji w dn. 11 stycznia 1915r.
Przebieg:

1) Wydelegowani p. Szarata, do p. Stacha po nafty, na kont Komitetu, z poleceniem listami do Komitetu p. Stacha, pp. Wgasowica i Swietliego. Kost furnamni p. Stacha Komitet wspolnie z p. Dawke Jureta by morio dostac nafty po 25 kop. na kwartke, sprawadnie 5 beczek, jureta po 35 kop - 3 beczki - jureta bydzie dworna jak 35 kop. tylo 1 beczke. No nafty dac p. Szarata z karty Komitetu 35 Orb. A dacie obrotomnie w p. Stachu 3 Stawie, do Komitetu, Staw i Stary.

2) Do nadzoru nad robotnikami przy robotach publicznych werwac kolejno, cadremie po 2^{tych}, obywateli miasto. Do domu w dniu jutrojnym przy wyprawieniu Kararn rawerwac pp. Witeckiego i Jablonskiego przy wyprawieniu miasto jureta jureta jureta p. Witeckiego w Stachu Stary.

No tem przeszedzenie rakawerwac
Przesłał Stary

Selekcja czynnościowa

KOMITET OBYWATELSKI

m. LIPNA.

Dn. 7 października 14 r.

No 4.

m. Lipno.

Do Centralnego
Komitetu Obywatelskiego
w Warszawie.

W poniedziałek
Na skutek listu H. J. Hgsoniera
z dnia 24/ix 1914r. mamy zaszyfł
zakomunikować Wielmożnym Panom
z miasta Lipno ^{z wyjątkiem mianowicie: soli, cukru i miodu} potrzebujemy ^{na miesiąc} co następuje:

a mianowicie:

i.	Węgla kamiennego opałowego	250 wagonów
ii.	" kowalskiego	100 "
iii.	Nafty	1500 beczek
iv.	Kapatek	150 beczek dwojgich
v.	Smieci stearynowych	200 pudów
vi.	Obwisy do maszyn	1000 pudów

Oczekujemy łaskawej odpowiedzi, pi-
szemy się z powrotem

Przes
Selekcji czynnościowej H. O. [signature]

Sekretarz [signature]

24 osoby wolił po 5 i 5 1/2 dnia pracy
okupać. Przeważają, ażeby Komitet
im pomógł pracy oddebraniu wynagro-
dzenia. Cera nie była ustalona.

- | | |
|-------------------------------------|---------------------------------|
| 1) Gomeradski Jan (5 dni) | 17) Przymucki Jan (5 dni) |
| 2) Zakoncki Antoni (5 dni) | 18) Kraszenski Jan (5 dni) |
| 3) Umiński Jacek (5 1/2 dn) | 19) Gajkowski W. (5 dni) |
| 4) Peńkowski Jan (5 dni) | 20) Jordan Leon (5 dni) |
| 5) Berkowski Jan (5 dni) | 21) Liethowski Jan (5 dni) |
| 6) Wolcki Stefan (5 dni) | 22) Leszczyński Jan (5 dni) |
| 7) Wolcki Antoni (5 dni) | 23) Wesotowski Zygm. (5 dni) |
| 8) Imprent Lucejan (5 dni) | 24) Gromanski J. (5 dni) |
| 9) Maciejewski Krzysztof (5 1/2 dn) | 25) Unger Henryk (5 dni) |
| 10) Przymucki Dominik (5 1/2 dn) | 26) Rosiński Lukasz (5 dni) |
| 11) Fronczak Jan (5 dni) | 27) Piłkorski Walenty (5 dni) |
| 12) Liethowski Antoni (5 dni) | 28) Grochocki Stanisław (5 dni) |
| 13) Gleske W. Lechm (5 dni) | 29) Wilczyński (5 dni) |
| 14) Wszelaki Franciszek (5 dni) | |

~~Edw. W. W.~~
Freunde müssen gewendet
werden

7

16/V-14

14

Flutt. Detail
Płb. kop.

Miska	cyfonia	200 f. waler	6 50	= 3 1/2
Miska	poranna	200 f. waler	9 50	5
"		Okrasby wyl. 120 f. (cuk.)		2 00
"		prunie		1 00
1 funt.	Salka	warawego		1 02 1/2
"	"	pyklowego, suteriego		0 3 1/4
"	"	z domienka 1/3 resic przemiej maki		0 3 3/4
"	"	cutok wygrajny 1 funt 1 funt		0 6 1/2
"	"	rajerek funt		0 8 1/2
1 funt.	mięsa	wodnego 1 ^a gatunku		12
"	"	II ^a " "		11
"	"	III ^a " "		17
"	świeżiny	I ^a gatunku		12
"	"	II ^a " "		11
"	mięsa	wieprawy z sianem		12
"	szaku			15
"	żeberka			12
"	Flunera	topionego (z makiem)		22
"	Stoniny	świeżej		20
"	zadła	świeżego		50
"	pytki	gotowanej		12
"	mięsa	karawonowego		90
1 kolec	karofli			14
1 garnek	kurasoid			04
"	"	"		04
1 pud	cebuli			1 20
"	"	kapusty w gawoer		25
1/4 grina	drewna	brzoowego las las		5 05
"	"	sosnowego " "		4 05
1 pud	drewna	wzglę		34
1 pud	kostki	przeżuwanej 1 ^a gatunku laso lipy		13
"	"	II ^a gatunku		10 1/2
"	"	III ^a gatunku		10 1/2

1 pud masty (siemna)			
1 kwarta mleka			05
1 f. mosta			25
15 sztuk jaj			30
Smiekanon z kwasną kwartą 1 lb 220 f.			20
Herbata pudłq cen na parowaz			-
1 Cukier - faryng ^{3-60% kamien} - 1 lb 240 f.	3 00		13 f
1 pud (40 f.)	90		2 1/2
1 kg kanece ryba (230 f.)		od 4a 50 do 5 f.	
" " " pniecy (240)		6-50 do 7 f.	
" " " cowa (140 f.)	3 f.		85
Siara pud (40 f.)			120 f
Stonki (20 f.)			15

Przepraszam w imię boga i pniecywa. Dylas na wazg

~~Ceny nie są state i fpa~~
na karyznie produkcy podlegajz zmianie.
Ceny moga by zmieniac ~~...~~

7-10.

15
11

Lyta & conie Tarjone R. 3. sylti 10 koru	60
pyllöskä	1.
ekspens	20
worki.	1 20
	<hr/> 62.40

1200 k. maški (6 koru) a 8.	48
750 k. otgby 6 ch 50 k. 2 25	14. 40.
350. 202 koru	<hr/>
2300 k (10 koru).	62.40.

ptenica & conie Tarjone R. 8. sylti. 10. koru	80
pyllöskä	1.
ekspens	20
7 worki	1 40
Kupcom ja 25 kop Sarolek od worka	1 75
	<hr/> 84.35

1400 k. maška (7 worki) a 10. 50.	73.50.
650 k. otgby 5 ch 50 k. a 2	10 90
350 k. 202 koru	<hr/>
2400 (10 koru)	84.40

Taksa.

Taksa

R. K. B. K.

	Prb.	Kop.	Prb.	Kop.
Makła żytnia (200 f. worka)	6	50	-	03 1/2 f.
" psenna (200 f. worka)	9	50	-	05 f.
Ostęby żytnie (120 f. - kontrakt)	2	00	-	-
" psenne " " "	1	70	-	-
1 funt chleba razowego	-	-	-	02 1/2 f.
" " psianego świeżego	-	-	-	03 1/4 f.
" " " z domieszką 1/3 ugięcia mąki żyt. psennej	-	-	-	03 3/4 f.
" " bułek ryżowych	-	-	-	06 1/2 f.
" " kajzerek	-	-	-	08 f.
1 funt mizra wosowego I 1/2 gatunku	-	-	-	12 1/2
" " " " II "	-	-	-	11 1/2
" " " " III "	-	-	-	17
" " " " IV "	-	-	-	12
" " " " V "	-	-	-	11
" " mizra wieprzowego	-	-	-	12
" " sekabu "	-	-	-	15
" " zeberek "	-	-	-	12
" " smalec "	-	-	-	21
" " słoniny świeżej	-	-	-	22
" " słonina świeżego	-	-	-	20
" " słoniny gotowanej	-	-	-	40
" " mizra baraniego	-	-	-	30
1 korce kartofli (280 f.)	-	-	-	90
1 garnek kurakoid	-	-	-	04
" " marchwi	-	-	-	04
1 pud. (40 f.) cebuli	1	20	-	03 1/2
" " kapusty w grawach	-	-	-	25 1/2
1 kwarta mleka	-	-	-	05 1/2
1 funt masła świeżego	-	-	-	25 1/2
" " " smiekanego	-	-	-	20
1 funt jaj (12 sztuk) ekw. del =	-	-	-	30

Cursor - ferynow (3x 20 k. kamini 24 f.)	13	
" " w kostkach (3x 60 kamini 24 f.)	16	
Sól (pud 40 f.)	90	02 1/2
Herbata (pud 40 f. cen. szarych na parkun)	-	-
Kawa (ad 1 lb. do 1 lb. 20 k. za funt)	-	-
Makła (40 f.) (ciemna nafty)	-	-
1/4 szpinia drewna brzoowego loco las	5	05
" " " sosnowego " "	4	05
1 pud węgla	-	34
" " torfu prasowanego I gatunku loco Lipno	-	13
" " " formowego " "	-	11
" " " sztychlawego " "	-	09
Do 1 korce wosa (3 lb.) (40 f.) 852	3	00
Słona pud (40 f.)	1	20 cent. 40
Stawa (cent. 75 k.) (pud 25 k.)	-	75 - 25

Prinyjcie wiarna lęć sprzedawane tylko na wagę.
 Ceny powyższe obowiązują do wydania nowego
 cennika. —

Lipno
 dn. 19/11 51¹
 Karol Ole
 mny

24
 13
 —
 11

24
 11
 —
 13

200/50

200/40

Jackson

		Rb.	kop.	Rb.	kop.
Młoka rydluia (200 f. wozek)	7-50 3/4	9	00	18	25
" penna	9-50 5/8	16	00	33	33
Ostryby rydluie (120 f. - cebrn.)	2-20				
" penna	1-80				
1 funt chleba karawego	3 1/2	3 1/2	-	7 1/2	
" " pytlewego swieriego	4	8	5 1/2	14	10 1/2
" " " z dwunastka 1/3 cypri mapi penna	3 1/2				
" " kubek rumerajnych	8	8		16	1/2
" " kajerek	8	10		21	
1 funt mizsa wodewego I ^o gatunku	14	14		29	1/4
" " " II ^o " "	13				
" " " polodwicy	18	18		37	1/2
" " " sileciny I ^o gatunku	14	13		27	
" " " II ^o " "	13				
" " mizsa wieprzewego ber. stoniny	13	13		27	
" " " schaku " " u stoniny	14	16		33	1/4
" " " zeberek "	13	18		37	1/2
" " " smalen "	25	30		29	1/2
" " " stoniny swieriej	24	26		54	
" " " sadta swierieg	20	24		50	
" " " szynki gplewanej	50	50		104	
" " " mizsa wydronej	40				
" " " mizsa korawiego	13	13		27	
Korec kartofli (280 f.)	1-35	1	35	2	80
garniec burakow	5				
" " marchwi	5				
1 pud cebuli (40 f.)	1-45	5			
" " kapuski w gperwach	30				
1 kwarta mleka	6	5		10	1/2
1 f. masla swieriego	35	45		94	

		Rb.	kop.	Rb.	kop.
1 kwarty smietany	30		20		
Jaj mendel (15 wt.)	40		50		1
Cukier - fajyna (Ramien 24 f. 3 lb. 50 kop.)	13		14		
" " w kaszack (" " 3 lb. 50 kop.)	16		18		
Sol (pud 40 f.)	3 1/2				
Herbata (podlug ceu, umieszczonej na paczack)					
Kawa (od 60 kop. do 1 lb. 20 k. za funt)					
Nafta (niema)					
1/4 szenia drewa brarawego loco las	5-5	5	35		11
" " " sosnowego " "	4-5	4	25		8
1 pud wegla (niema)	85				
" " torfu prsowanego I ^o gat. loco Lipno	13		16		35
" " " formowego " " "	11				
" " " szychlowego " " "	9				
1 korec owsa (140 f.)	3-15	4	00		8
Siana pud (40 f.)	45		50		1
Stawa " "	30		40		

Uwaga: 1) piernywo winno byc sprzedawane sylno na wozg.
 2) Ceny powyrsze obawisrujs do wydanis nowego cennika.

Kalkulacja ryba.

magk: 150 f. czi 20

50 f. pro a lego III

osigra rj

250 f. chleba 4-50

10. drzewo 1-25

- 50 k. cukru 7+75k.

rboris

120 f. otręb 75 f.

(1-13)

250
17.5. 8.85

ryby wydane zmussie do mieszania wpieno

ptekarom. -

12/1 - 14

rebranie



4-90

3-90

1-

4-25
0.5

