

13/III

Sprawozdanie
Rady powiatowej
i Rad Miejsowych
Opiekunich 1918

1376 84
176 05



1489

XXII

1489

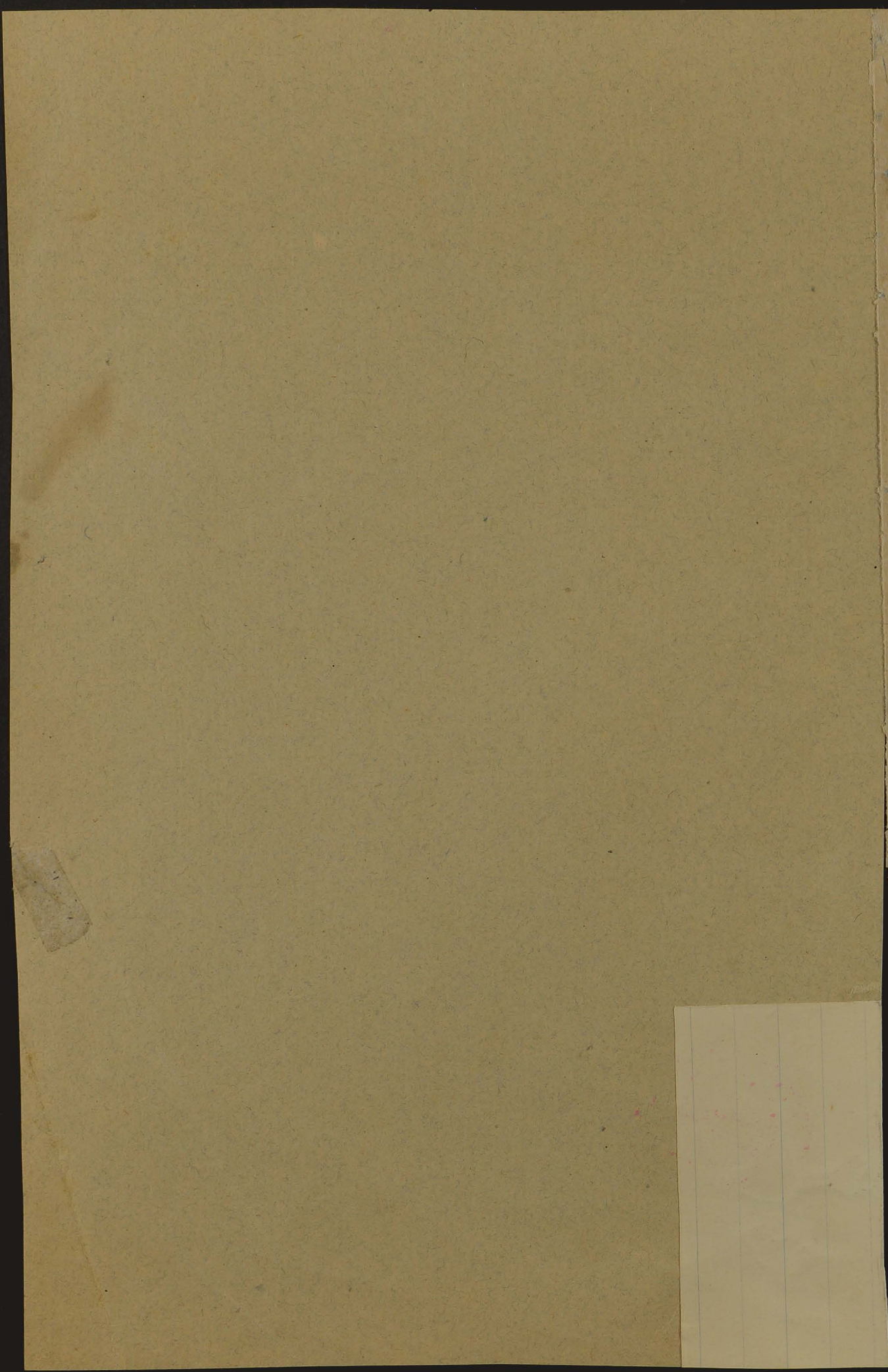
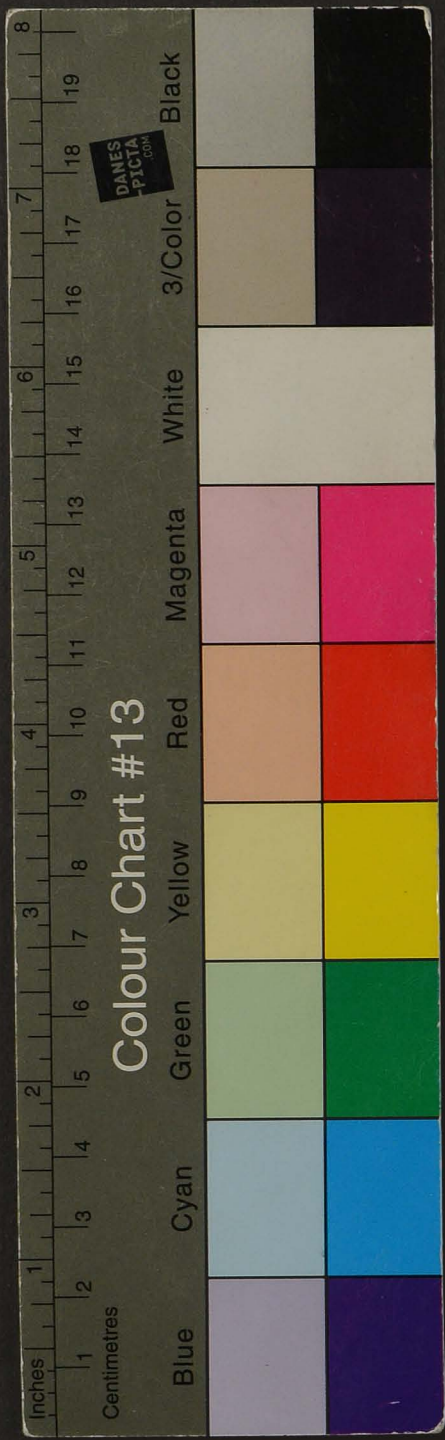

2 xxii

Wykaz pozostałości miesięcznych
Rad miejscowych Opiekunów
pow. Lipnoskiego
1918r.

A bieżący	Rada Miejsca Opiekunowa	Saldo na /i-18		Saldo na /ii		Saldo na /iii		Saldo na /iv		Saldo na /v		Saldo na /vi		Saldo na /vii		Saldo na /viii		Saldo na /ix		Saldo na /x		Saldo na /xi		Saldo na /xii	
		mk	z	mk	z	mk	z	mk	z	mk	z	mk	z	mk	z	mk	z	mk	z	mk	z	mk	z	mk	z
1.	Lipno	603	95	2459	67	2353	02	1665	17	1096	97	778	99	2997	36	2020	36	1543	44	802	78	1411	78	1106	14
2.	Dobryń w/r.	1305	10	1799	70	1088	46	952	89	866	13	753	17	753 ⁶⁰³	17 ²¹										
3.	Czarne	168	90	8	90	8	90	8	90	8	90	33	90												
4.	Chalin	298	00	286	00	274	00	262	00	250	00	238	00	226	00	214	00	202	00	190	00	168	00		
5.	Dobrzejerrice	871	21	781	21	661	21	662	81	697	57	607	57												
6.	Waskębie	42	57	42	57	42	57	42	57	42	57														
7.	Wiskol	169	80	44	30	46	80	18	30	28	30	39	30												
8.	Kłokock	13	20	13	20	13	20	13	20	13	20	34	30												
9.	Marowsze	00	00	00	00	00	00	00	00	00	00														
10.	Nowogród	695	75	655	75	575	75	570	75	475	75	475	75	450	75	438	75	410	75	621	44	611	44	557	04
11.	Wisk	351	22	351	22	326	22	351	22	351	22	331	22	346	22	326	22								
12.	Oborro	189	28	179	28	179	28	162	48	156	48	150	48												
13.	Aleszno	1639	30																						
14.	Asimka	18	77	160	27	130	27	120	27																
15.	Skope	339	69																						
16.	Spetal	53	06	15	06	15	06	300	00	00	00	00	00	133	55										
17.	Fluchowo	-	-	-	-	-	-	-	-	-	-	-	-	-	-										

*) Spetal dług zaciągany na sumę 8 mk 94 k.



Sprawozdanie kasowe
 Rady Opiekunów powiatu Lipnowskiego
 za 1912 rok

Wyszczególnienie zaliczeń udzielonych Radom Miejscowym

	Rb.	K.	llk.	ten.		Rb.	K.	llk.	ten.
Na działalność dobroczynną:					Na instalacje ochrony:				
R.O. m. Lipna			850	00	R.O. g. Oleśnica	100	00		
					" " Młazowskie	120	00	300	00
					" " Skępe			600	00
					" " Osiek			300	00
			850	00		220	00	1200	00



Lista uchodźców

przybyłych od dnia 1 kwietnia 1918 r. Lipno.

Nr. bieżący	Nazwisko i imię	Stan	Ilość dzieci	Utwagi
1	Jan Jabłoński	kan.	—	z Lipna
2	Teodor Hoj	?		"
3	Paul Wicke			"
4	Adolf			"
5	Gustaw Blime			"
6	Henrich Adam			
7	Jan Fryczkowski			Shepe
8	M. Suszyńska			
9	Alt Ludwik	z żoną	8	Tura Wilna - Turokno
10	Jan Sepadziński		4	Jasien
11	Pelk Karol		0	Rudowo Fluta
12	Hastwig Luit			Witkowo
13	Schles Karol		1	Raobleso
14	Kunke Olga		1	Tura Wilna
15	Rode Edelfina			"
16	Sepadzińska Olga			"
17	Cesarska Kryst.		1	"
18	Cabel Rudolf	sam		Olesno
19	Albrecht Karol.		2	Michałkowo
<p>Wpisano na listę uchodźców i wysłano do Warszawy a 8/IV - 18 r. Jacek }</p>				
<p>1- lista transport 3 kwietnia</p>				

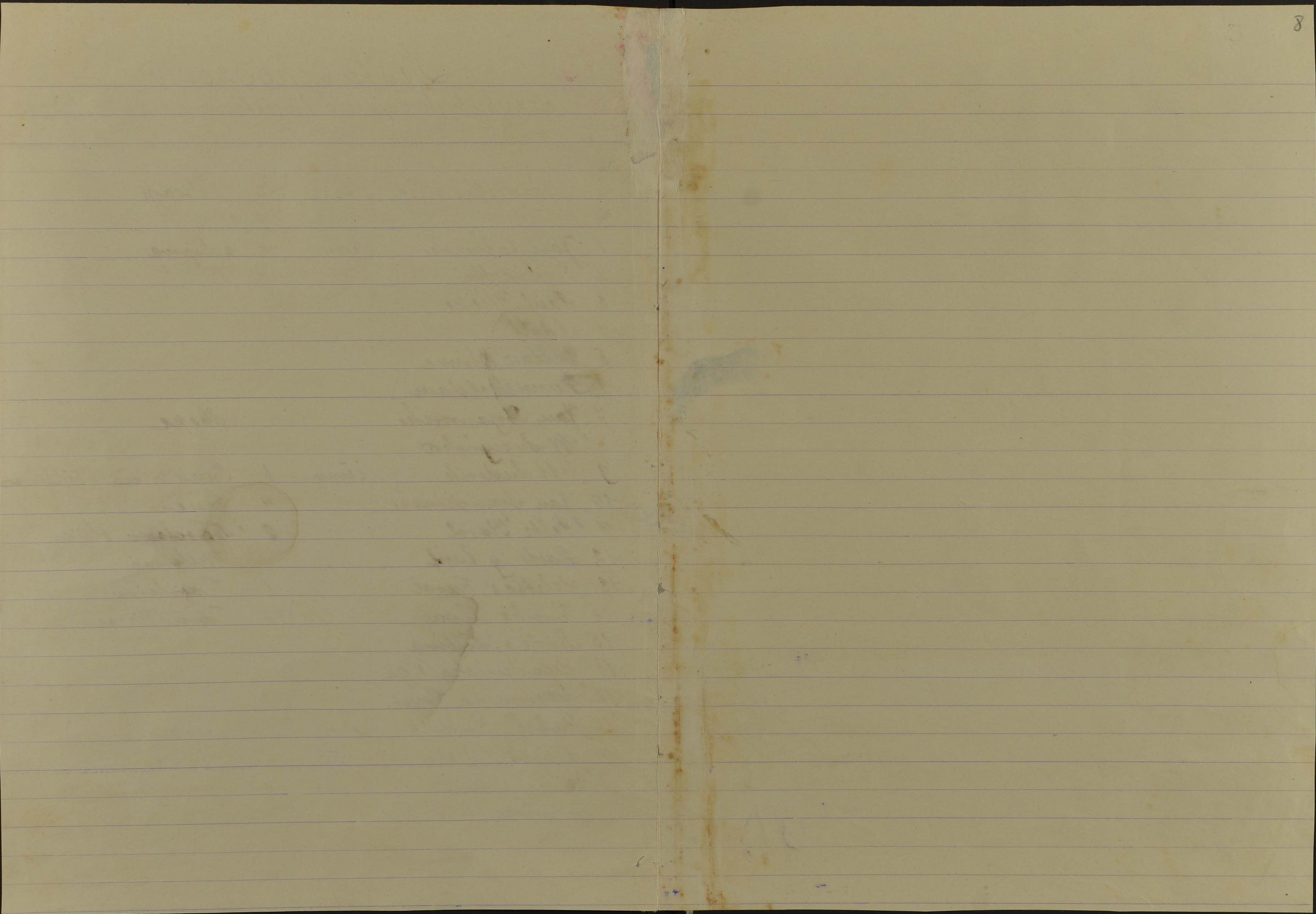

Z E S T A W I E N I E K A S O W E.

PRZYCHÓD	Rb.	k.	Mk.	f.	ROZCHÓD	Rb.	k.	Mk.	f.
Pozostało z poprz. miesiąca			8377	15	Zaliczono Radom Miejsc.				
Zaliczenia:					Jadłodajnie *)				
od R. G. O.: ogólne					Herbaciarnie *)				
na aprowizację					Schroniska *)				
od Wydz. Opieki nad dziećmi.			13	96	Ochrony *) przychodnie				
Od Magistr. lub Sejmiku					Ochrony internaty				
Ofiary i składki <i>na Sejm.</i>			155	52	Zapomogi dla ochron wspieranych				
Jadłodajnie *)					Opieka lekarsko-sanitarna				
Herbaciarnie *)					Zapomogi w naturze (produkty, opał, odzież)				
Ochrony *)					Zapomogi pieniężne				
Zwrot pożyczek					Zapomogi dla instytucji: { dobroczynnych				
Z monopolu					{ kulturalnych				
Z rozprzedaży produktów					Pożyczki krótkoterminowe			500	00
Ze składnicy (zysk czysty)					Składnice (nakład na założenie i t. p.)				
Pożyczki zac. przez Radę Pow.					Zakup produktów dla rozprzedaży				
<i>za obuwie</i>			480	50	Zwrot pożyczek zac. przez R. P.				
					Wydatki ogólne: personel			330	00
					wydatki biurowe i t. p.			4	50
					<i>na dr. warszawskie</i>			5	00
					Razem			839	50
					Pozostaje na miesiąc następny			5786	63
Ogółem			6026	13	Ogółem			6026	13

Skarbnik

*) UWAGA: Należy uwzględniać tylko instytucje bezpośrednio przez Radę Pow. prowadzone.

Sprawozdanie ilościowe z działalności R. O. Pow. *Sywockiego* w miesiącu *Sulgeń* 191 r.

UWAGA: Należy uwzględnić tylko bezpośrednią działalność Rady Powiatowej, sprawozd. Rad Miejsc. należy załączać na szematach specjalnych.

Jadłodajnie.

Prowadzono *1* jadłodajni w miejscowościach: *Sywo*
 Wydano w ciągu miesiąca obiadów bezpłatnych i płatnych po kop.
 Remanent produktów z ubiegłego miesiąca (wartość) Rb. kop.
 " " na miesiąc następny Rb. kop.
 Porcję obiadową stanowiło:

Herbaciarnie.

Prowadzono herbaciarni w miejscowościach:

Wydano w ciągu miesiąca porcji bezpłatnych i płatnych po kop.
 Remanent produktów z ubiegłego miesiąca (wartość) Rb. kop.
 " " na miesiąc następny Rb. kop.
 Porcję herbaty stanowiło:

Schroniska.

Prowadzono schronisk w miejscowościach:

Schroniska utrzymywały osób, a mianowicie: mężczyzn kobiet dzieci

Ilość dniówek schroniskowych w miesiącu sprawozdawczym

(pod dniówką należy rozumieć pobyt jednej osoby w przeciągu jednego dnia).

Ochrony przychodnie.

Prowadzono ochron przychodnich w miejscowościach:

Uczęszczało dzieci: Ogółem dniówek w ciągu miesiąca było

Ochrony internaty.

Prowadzono ochron internatów w miejscowościach:

Utrzymywano w nich dzieci. Ogółem dniówek w ciągu miesiąca było

Wspomagano ochron w miejscowościach

Zapomogi w naturze.

Wydano zapomogi osobom lub rodzinom.
 Zapomogę stanowiło:

Zapomogi pieniężne.

Wydano zapomogi osobom, przeciętnie po Rb. i pożyczki osobom, przec. po Rb.

Opieka sanitarno-lekarska.

Okazana została osobom w postaci

Uzupełnienia i uwagi na str. odwrotnej.

UWAGI:

Odnośnie: 1) wewnętrznej organizacji Rady Powiatowej i Rad Miejsowych, 2) akcji aprowizacyjnej, składnic i monopolów, 3) dobroczynnej, 4) opieki nad dziećmi, 5) spraw budowlanych, 6) rejestracji strat, 7) akcji sanitarnej, 8) spraw poruszanych przed władzami, 9) ważniejszych wydarzeń z życia i działalności ciał samorządnych:

1.

Sekretarz

Przewodniczący

Wyciąg ze sprawozdań kasowych
Rad Opiekunich
pow. Lipińskiego

za m-c. Styczeń 1918 r.

Przychód w markach

	Rello Lipno		Rello Dobryni ulm		Rello Cesarie		Rello Chaliu		Rello Soboczejane		Rello Jastyni		Rello Kiskot		Rello Klonoch		Rello Macowa Nowogrod		Rello Asiek		Rello Ostowo		Rello Alceuo		Rello Ossowna		Rello Skopce		Rello Sepetal		Rello Tuchow			
posobalosci z grudnia	603	95	1305	10	168	90	298	00	871	21	42	57	169	80	13	20			695	75	357	22	189	28			18	77			53	06		
Z ofiar skladek gotowki	1657	52											14	50													161	50			12	00	55	20
Z kwoty Kosciuszkowskiej													46	00																				
Z opłat szkolnych													80	00																				
Ad Rady Pow.	180	00																																
ponycka rac pnoz Rell. Lipno	1000	00																																
Razem	3411	47	1305	10	168	90	298	00	871	21	42	57	310	30	13	20			695	75	357	22	189	28			180	27			65	06	55	20

Rozchód w markach

Zapomogi pieniężne																			10	00			10	00			20	00			45	00			
utrzym. szkoły													266	00																					
Zapomogi dla inst. kult.							12	00																											
ochrony przych.			86	40	160	00			90	00																									
Zapom. w naturze	10	00	19	00																															
Zapom. dla ochr. wsteczanych																			10	00													16	00	
Koszty adm. inst.	57	50																	10	00											5	00			
Wyd. ogolne																			10	00													60	30	
zadobojnie	456	90	456	90																															
Schroniska	202	60	202	60																															
wyd. na pogrzeby	101	00																																	
kontry uniech. pnedstawien na R.O.	123	80																																	
posost na m. następnij	2459	67	1199	70	8	90	286	00	787	21	42	57	44	30	13	20			655	75	357	22	179	28			160	27			15	06			
Razem	3411	47	1305	10	168	90	298	00	871	21	42	57	310	30	13	20			695	75	357	22	189	28			180	27			65	06	76	30	21

Мысляще справодати касовых
Рад Губернских
пов. Липовицког

за м-е. Луты 1918 г.

	Rello Lipno	Rello Dobryni ⁿⁱ	Rello Czarnie	Rello Chalin	Rello Lobnejen.	Rello Jastynki	Rello Kierki	Rello Kobrowak	Rello Mazowia	Rello Mnogot	Rello Beieck	Rello Abrono	Rello Alemano	Rello osówka	Rello szepce	Rello szpetel	Rello Fluskiwa
porost z Stycznia z opiar składek z opłat szkolnych gotówka z jadalni	2459 67	1799 70	8 90	286 00	787 21	42 57	44 30	13 20		655 75	357 22	179 28		120 27		15 06	36 00
	249 67						12 50							10 00			
	10 74						80 00										
Razem	2720 1799 02	1799 70	8 90	286 00	787 21	42 57	136 80	13 20		655 75	357 22	179 28		120 27		15 06	36 00

Rozchód w markach

Zapom dla ochr wspier promiżnie	32 00																	
" inst. Kulturalne				12 00														
Ochr. i interwały		86 40																
Zapom wnat		24 84																15 00
Skrym. szkoły (pensja)							80 00											
Jadalnia	175 00																	
Schroniska	90																	
przejeżdzi Kr. term.	50 00																	
personal	20 00																	
ochr. przychodnie					90 00													
kosm. administracji					30 00													
Defi. 47 z ub. mi. ob. a porost. na m. wnat	2353 02	1088 46	8 90	274 00	661 21	42 57	46 80	13 20		575 75	326 22	179 28		130 27		15 06	21 00	
Razem	2720 02	1799 70	8 90	286 00	787 21	42 57	136 80	13 20		655 75	357 22	179 28		120 27		15 06	36 00	



15 XII

Do R. P. O.

DA 185
a. 21/11-18r.

Warszawa
Kasimierz 32

Ważne są przy niniejszym A 2.3.4.
listy uchodźców z Rosji i powstających

z powracaniem

Beres. H Wgornia

Lenosar H Tausen

przebytych od dnia 20 marca 1918 r.

A. 2. bieżący.	Nazwisko i imię.	wiek.	Miejsce i gmina.	Data przyjazdu.	Uwagi.
1.	Yitniewski Augm.	32.	Skępe	17/1r.	
2.	Joniewski Stan.	47.	Maliszewo gm. Bobrow.	10/1r.	
3.	Holta Men.	43	Hiki	20/11.	
4.	Parczewski Wikt.	27	Lipno	12/1r.	
5.	Libicki Wł.	30.	Skępe	17/1r.	
	Żaryński Jan	40	Żperal dwł.	22/1r.	
	Mleszewski Jan	34.	Skępe	23/1r.	
8.	Łyszniewski Wal.	27	Łobaczewice	25/1r.	
9.	Łukowski Ign.	32.	Masiegniewo Olesno	26/1r.	
10.	Łajpyska Kaim	33	Lipno	27/1r.	
11.	Łuszczkowski Fr.	27	Łobaszewo Osiek gm.	27/1r.	
12.	Holewski	26.	Żperal	22/1r.	
13.	" Alida	17.	"	"	
14.	Budzik Róża Jan	34.	Maliszewo gm. Bobrow.	29/1r.	
15.	Bożbiowski Rom.	27.	Lipno	30/1r.	
16.	Brodacki Józef	21	Hiki	"	
17.	Krasieński Marjan	28	Łachwin gm. Żperal	"	
18.	Ładunek Józef	26.	Antoniewo gm. Bobrow	6/1r.	
19.	Wypocki Fr.	39.	Koziróg gm. Osiek	30/1r.	
20.	Pilarzki Wł.	26.	Olesno	29/1r.	
21.	Orłowski Stanisł.	29.	Krojęcin gm. Olesno	4/1r.	
22.	Gratkowski "	43	Chodorzice gm. Skępe	"	
23.	Jan Węciawski	35	Żłowody gm. Olesno	"	
24.	Wincenty Adamski	26.	Radonice gm. Kłobuck	5/1r.	
25.	Kogacki Br.	30	Krojęcin Olesno gm.	28/1r.	
26.	Manikowski Jan	46.	Koziróg gm. Osiek	3/1r.	

27.	Karpiński Jan	45	Mierzbiek gm. Skępe	6/r̄
28	Zaczyniowski H.	44.	Lirowo gm. Orzech	5/r̄
29.	Strikowski	37.	Fiaczkowo gm. Obrowo	8/r̄
30.	Bernas Juliusz	40	Olesano	20/III.
31.	Żapadziński Fr.	47.	"	"
32	Grube Wanie	60	"	"
33	Rusziński H.	51.	Berdowo gm. Czarne	2/r̄

Lista A3:

1.	H. Ludwik	50	Świą Milerka gm. Finch.	2/r̄
2	" Fran.	50	" " " "	"
3	Wolter Adolf	32	Chełmiec Olesano	8/r̄
4.	Śwarecki Julj.	26.	Jackowo gm. Śmarowze	28/3.
5	Żarnit Aug.	53	Łobuzyni "w.	22/r̄
6.	" Wacław	21	" " "	"
7	Bloek Jakób	70	" " "	"
8	Bonkowski Samuel	64.	Wawraszkowo gm. Osówka	20/4.
9.	Jakób Dymś Plejsz	27.	gm. Szerzino	26/4.
10.	Śmantej Rnd.	32	Fabjaniki gm. Żepetal	"
11	Bętkowski Ad.	32	Dybisowy gm. Bobrowo	"
12	Fischer E.	27	Pręski	"
13	Uške E.	35	Lipno	"
14.	Pekrul A.	28	Łobuzyni "w.	"
15	Klepacz J.	60	Świą Milerka gm. Finchowo	24/4.
16.	Winter A	42	Próbukowo gm. "	27/4.
17.	" Emil	4.	" " "	"
18	" Wanda	26	" " "	"
19	" Jan	18	" " "	"
20.	Betke Sotlich	60	gm. Olesano	28/4.

21.	Botkie Wilhelm.	18.	gm. Olesano	28/4.	17
22	Pelke Sotl.	50.	Środowo gm. Czarne	29/4.	
23	Leisner Ferd.	27	Lipno.	30/4.	
24.	Łaft August	43	"	29/4.	
25	Fober Fryd.	27.	Baruszkowo gm. Obrowo	30/4.	
26	Łabel Edu.	24.	Olesano	27/4.	
27.	" Kerm.	36.	"	"	
28	Teck Ern.	20	Kamień gm. Finchowo	28/4.	
29	" Kerm.	17	Grabówiec gm. Skępe	"	
30	Żiel Paweł	60	Wirkowo gm. Olesano	30/4.	
31.	Łeus Krysjan	50	Śnokowo gm. Chalin	"	
32	" Emilia	41	" " "	"	
33	" Aleks.	21	" " "	"	

Lista A4:

1.	Łeus Olga	19	Śnokowo gm. Chalin	30/4.
2	" Marta	17	" " "	"
3	Łell Aleks.	24	Próskock	3/r̄
4	Kentchell Aleks.	26	Lipno	"
5	Keize L.	46	Żasień gm. Finchowo	28/r̄
6.	" Ł.	30	" " "	"
7	" Olga	17	" " "	"
8	Pekrul Fr.	61	" " "	"
9	" Ewa	61	" " "	"
10	" Aug.	18	" " "	"
11	Łaliszewski Józef	35	Łasizyni Śmarowze	5/r̄
12.	Łuszkowski Wł.	32.	gm. Skępe	7/r̄
13	Łymaszewski	39.	Łozdy gm. Orzech	2/r̄
14.	Łamke Aug.	28	Aleksandrówo Jostnsbe	3/r̄

15.	Witener Wilhelm	39	Marta Srodowa gm. Osarna	g/r
6	Karol Radkic	30	Gordy - rick	g/r
	Lopusz 20/ii - 18 r		H	Tausen

W dniu 28 wystano do Warszawy za #187
 N 2. 3. 4.



18

XXI

A 1857

28/V-18.

Do Rady Gminnej
OpiekunskiejWarszawa
Zamka 32

Na zapytanie telefoniczne w dniu dzisiejszym
sądzę niema przeszkód do powrotu Karola Ratke
zł. ksi. Gody, uprzejmie dającym się przeszkód
niczemu o ktem już odpowiedzianym za pomocą
telefonu w dniu 28 kwietnia s.l.

z pozdrowieniami

Wyciąg ze sprawozdań kasowych
Rad Opiekunich
pow. Lipnostkiego

za M-c Kwietnia 1918r.

	Rello Lipno	Rello Dobrzyń 24	Rello Czaruc	Rello Chalin	Rello Dobrzejew	Rello Jaskrog.	Rello Rikol	Rello Kokoc	Rello Maron	Rello Nowogr.	Rello Osiek	Rello Obrowo	Rello Olesno	Rello Osowka	Rello Skepe	Rello Szeptal	Rello Ściechowa
pozost. z marca	1665 17	953 89	33 90	262 00	667 87 452 87	42 57	18 30	13 20			570 75	357 22	162 48		120 27		15 06
golonka	245 45						15 50										76 00
z opłat d. dzieci szkoln.							80 00										
z ochron		41 00															
z adludajni	21 25																
Razem	1931 87	993 89	33 90	262 00	787 57 493 87	42 57	113 80	13 20			570 75	357 22	162 48		120 27		91 06

Rozchód w Markach

zapom. pieniężne							5 00				75 00		6 00		40		
personelu szkół; Rello	20 00						80 00										20 00
Op. sanitarno-lekarska																	80 00
zapom. dla ochr. wspieranych											20 00						
o ochronę przychodnie		99 16					90 00										
zapom. dla inst. kult		28 60					12 00										
z adludajni	199 00																
schowiska	315 90																
posycki krótkoterm.	236 00																
Gniebanie biednych ematłych	64 00																
pozost na m. następny	1096 97	866 13	33 90	250 00	697 51	42 57	28 80	13 20			475 75	357 22	156 48		80 27		1/8 94
Razem	1931	993 89	33 90	262 00	787 57	42 57	113 80	13 20			570 75	357 22	162 48		120 27		108 94

x) Aug - rezydent

SPRAWOZDANIE

R. O. Pow. *Lipnowskiego*

za miesiąc *Wrzesień* 1918 r.



UWAGA: Prosimy o zwracanie bacznej uwagi na rubryki, tyżące się danych ilościowych odtwarzających działalność Rady Powiatowej, jak również na takież rubryki załączników dla Rad Miejskowych.

WYSZCZEGÓLNIENIE ZALICZEŃ, UDZIELONYCH RADOM MIEJSCOWYM.

	Rb.	k.	Mk.	f.		Rb.	k.	Mk.	f.
R. O. gm.					z przeniesienia				
" " "					R. O. gm.				
" " "					" " "				
" " "					" " "				
" " "					" " "				
" " "					" " "				
" " "					" " "				
" " "					" " "				
" " "					" " "				
" " "					" " "				
" " "					" " "				
" " "					" " "				
" " "					" " "				
" " "					" " "				
" " "					" " "				
" " "					" " "				
" " "					" " "				
" " "					" " "				
" " "					" " "				
" " "					" " "				
" " "					" " "				
do przeniesienia					Razem Rb.				

Z E S T A W I E N I E K A S O W E.

PRZYCHÓD	Rb.	k.	Mk.	f.	ROZCHÓD	Rb.	k.	Mk.	f.
Pozostało z poprz. miesiąca			4549	42	Zaliczono Radom Miejsc.				
Zaliczenia:					Jadłodajnie *)				
od R. G. O.: ogólne					Herbaciarnie *)				
na aprowizację					Schroniska *)				
od Wydż. Opieki nad dziećmi.			219	52	Ochrony *) przychodnie				
Od Magistr. lub Sejmiku					Ochrony internaty				
Ofiary i składki					Zapomogi dla ochron wspieranych				
Jadłodajnie *)					Opieka lekarsko-sanitarna				
Herbaciarnie *)					Zapomogi w naturze (produkty, opał, odzież)				
Ochrony *)					Zapomogi pieniężne				
Zwrot pożyczek					Zapomogi dla { dobroczynnych				
Z monopolu					instytucji: { kulturalnych				
Z rozprzedaży produktów					Pożyczki krótkoterminowe			500	00
Ze składnicy (zysk czysty)					Składnice (nakład na założenie i t. p.)				
Pożyczki zac. przez Radę Pow.					Zakup produktów dla rozprzedaży				
<i>Laubanka</i>			500	00	Zwrot pożyczek zac. przez R. P.				
					Wydatki ogólne: personel			280	00
					wydatki biurowe i t. p.				
					Razem			78000	
					Pozostaje na miesiąc następny.			448897	
Ogółem			5268	97	Ogółem			5268	97

Skarbnik

*) UWAGA: Należy uwzględniać tylko instytucje bezpośrednio przez Radę Pow. prowadzone.

Sprawozdanie ilościowe z działalności R. O. Pow.

UWAGA: Należy uwzględnić tylko bezpośrednią działalność Rady Powiatowej, sprawozd. Rad Miejsc. należy załączać na szematach specjalnych.

w miesiącu 191 r.

Jadłodajnie.

Prowadzono jadłodajni w miejscowościach:
 Wydano w ciągu miesiąca obiadów bezpłatnych i płatnych po kop.
 Remanent produktów z ubiegłego miesiąca (wartość) Rb. kop.
 „ „ na miesiąc następny Rb. kop.
 Porcję obiadową stanowiło:

Herbaciarnie.

Prowadzono herbaciarni w miejscowościach:
 Wydano w ciągu miesiąca porcji bezpłatnych i płatnych po kop.
 Remanent produktów z ubiegłego miesiąca (wartość) Rb. kop.
 „ „ na miesiąc następny Rb. kop.
 Porcję herbaty stanowiło:

Schroniska.

Prowadzono schronisk w miejscowościach:
 Schroniska utrzymywały osób, a mianowicie: mężczyzn kobiet dzieci
 Ilość dniówek schroniskowych w miesiącu sprawozdawczym
 (pod dniówką należy rozumieć pobyt jednej osoby w przeciągu jednego dnia).

Ochrony przychodnie.

Prowadzono ochron przychodnich w miejscowościach:
 Uczęszczano dzieci: Ogółem dniówek w ciągu miesiąca było

Ochrony internaty.

Prowadzono ochron internatów w miejscowościach:
 Utrzymywano w nich dzieci. Ogółem dniówek w ciągu miesiąca było

Wspomagano ochron w miejscowościach

Zapomogi w naturze.

Wydano zapomogi osobom lub rodzinom.
 Zapomogę stanowiło:

Zapomogi pieniężne.

Wydano zapomogi osobom, przeciętnie po Rb. i pożyczki osobom, przec. po Rb.

Opieka sanitarno-lekarska.

Okazana została osobom w postaci

Posteinlieferungsschein

(vom Einzahler auszufüllen)
(Die Mark in Buchstaben anzugeben)

23
1001



Drei Mark 00 Pf.

Empfänger: Rada Stoma
Opicliuioara Wydz. op.
na d zainceni
in warszawa
Lama 82

Postannahme *Wescher*



Postvermerk

Nr. des Annahmebuchs



Aufgabestempel

Posteinlieferungsschein

(nicht zu Mitteilungen für den Empfänger zu benutzen)

29
XXII

Rygielste
Krypsowa
Jan. Obrows

Posteinlieferungsschein

1 Brief

Paket

kg

g

Betrag (bei Einschreib-
sendung, die Angabe ist,
bei Postaufträgen A)

5

Empfänger

Dr. Ratz Grom
Opfelerweg

Bestim-
mungs-
ort

Wendhausen



Postannahme

Postamt
11/10

62
7-14

SPRAWOZDANIE

R. O. Pow. *Lipnowskiego*

za miesiąc *Maj*

1918 r.



UWAGA: Prosimy o zwracanie bacznej uwagi na rubryki, dotyczące się danych ilościowych odtwarzających działalność Rady Powiatowej, jak również na takie rubryki załączników dla Rad Miejsowych.

WYSZCZEGÓLNIENIE ZALICZEŃ, UDZIELONYCH RADOM MIEJSCOWYM.

	Rb.	k.	Mk.	f.		Rb.	k.	Mk.	f.
R. O. gm.					z przeniesienia				
" " "					R. O. gm.				
" " "					" " "				
" " "					" " "				
" " "					" " "				
" " "					" " "				
" " "					" " "				
" " "					" " "				
" " "					" " "				
" " "					" " "				
" " "					" " "				
" " "					" " "				
" " "					" " "				
" " "					" " "				
" " "					" " "				
" " "					" " "				
" " "					" " "				
" " "					" " "				
" " "					" " "				
" " "					" " "				
" " "					" " "				
" " "					" " "				
do przeniesienia					Razem Rb.				

ZESTAWIENIE KASOWE.

PRZYCHÓD	Rb.	ł.	Mk.	f.	ROZCHÓD	Rb.	ł.	Mk.	f.
Pozostało z poprz. miesiąca			4488	97	Zaliczono Radom Miejsc.				
Zaliczenia:					Jadłodajnie *)				
od R. G. O.: ogólne					Herbaciarnie *)				
na aprowizację					Schroniska *)			400	00
od Wydz. Opieki nad dziećmi.			12	00	Ochrony *) przychodnie				
Od Magistr. lub Sejmiku					Ochrony internaty				
Ofiary i składki					Zapomogi dla ochron wspieranych				
Jadłodajnie *)					Opieka lekarsko-sanitarna				
Herbaciarnie *)					Zapomogi w naturze (produkty, opał, odzież)				
Ochrony *)					Zapomogi pieniężne				
Zwrot pożyczek					Zapomogi dla instytucji: { dobroczynnych				
Z monopolu					{ kulturalnych				
Z rozprzedaży <i>ubranek produktów</i>			1062	00	Pożyczki krótkoterminowe				
Ze składnicy (zysk czysty)					Składnice (nakład na założenie i t. p.)				
Pożyczki zac. przez Radę Pow.					Zakup <i>forarion</i> produktów dla rozprzedaży			4163	88
<i>za obuwie</i>			439	50	Zwrot pożyczek zac. przez R. P.				
<i>Zwrot koszełków podwójny</i>			30	00	Wydatki ogólne: personel			285	00
					wydatki biurowe i t. p.			11	38
					<i>kwoty "Rat. dzieci"</i>			52	00
					<i>dzieci Warszawskie</i>			335	50
					Razem			5247	76
					Pozostaje na miesiąc następny			784	71
Ogółem			6032	97	Ogółem			6032	47

Skarbnik

*) UWAGA: Należy uwzględnić tylko instytucje bezpośrednio przez Radę Pow. prowadzone.

Sprawozdanie ilościowe z działalności R. O. Pow.

26

UWAGA: Należy uwzględnić tylko bezpośrednią działalność Rady Powiatowej, sprawozd. Rad Miejsc. należy załączać na szematach specjalnych.

w miesiącu

191 r.

Jadłodajnie.

Prowadzono jadłodajni w miejscowościach:

Wydano w ciągu miesiąca obiadów bezpłatnych i płatnych po kop.

Remanent produktów z ubiegłego miesiąca (wartość) Rb. kop.

" " na miesiąc następny Rb. kop.

Porcję obiadową stanowiło:

Herbaciarnie.

Prowadzono herbaciarni w miejscowościach:

Wydano w ciągu miesiąca porcji bezpłatnych i płatnych po kop.

Remanent produktów z ubiegłego miesiąca (wartość) Rb. kop.

" " na miesiąc następny Rb. kop.

Porcję herbaty stanowiło:

Schroniska.

Prowadzono schronisk w miejscowościach:

Schroniska utrzymywały osób, a mianowicie: mężczyzn kobiet dzieci

Ilość dniówek schroniskowych w miesiącu sprawozdawczym

(pod dniówką należy rozumieć pobyt jednej osoby w przeciągu jednego dnia).

Ochrony przychodnie.

Prowadzono ochron przychodnich w miejscowościach:

Uczęszczało dzieci: Ogółem dniówek w ciągu miesiąca było

Ochrony internaty.

Prowadzono ochron internatów w miejscowościach:

Utrzymywano w nich dzieci. Ogółem dniówek w ciągu miesiąca było

Wspomagano ochron w miejscowościach

Zapomogi w naturze.

Wydano zapomogi osobom lub rodzinom.

Zapomogę stanowiło:

Zapomogi pieniężne.

Wydano zapomogi osobom, przeciętnie po Rb. i pożyczki osobom, przec. po Rb.

Opieka sanitarno-lekarska.

Okazana została osobom w postaci

Uzupełnienia i uwagi na str. odwrotnej.

№ 101.

SPRAWOZDANIE

R. O. Pow. *Lipnoskiego*

za miesiąc *Czerwiec*

1918 r.



UWAGA: Prosimy o zwracanie bacznej uwagi na rubryki, tyżące się danych ilościowych odtwarzających działalność Rady Powiatowej, jak również na takie rubryki załączników dla Rad Miejscowych.

WYSZCZEGÓLNIENIE ZALICZEŃ, UDZIELONYCH RADOM MIEJSCOWYM.

R. O. gm.	Rb.	k.	Mk.	f.	z przeniesienia	Rb.	k.	Mk.	f.
	..						R. O. gm.		
..					..				
..					..				
..					..				
..					..				
..					..				
..					..				
..					..				
..					..				
..					..				
..					..				
..					..				
..					..				
..					..				
..					..				
..					..				
..					..				
..					..				
..					..				
..					..				
..					..				
..					..				
do przeniesienia					Razem Rb.				

ZESTAWIENIE KASOWE.

PRZYCHÓD	Rb.	k.	f.		ROZCHÓD	Rb.	k.	Mk.		f.
			2	1				2	1	
Pozostało z popr. miesiąca			784	21	Zaliczono Radom Miejsc.					
Zaliczenia:					Jadłodajnie *)					
od R. G. O.: ogólne					Herbaciarnie *)					
na aprowizację					Schroniska *)					
od Wydz. Opieki nad dziećmi.			32	80	Ochrony *) , przychodnie					
Od Magistr. lub Sejmiku					Ochrony internaty					
Ofiary i składki			25	00	Zapomogi dla ochron wspieranych					
Jadłodajnie *)					Opieka lekarsko-sanitarna			15	00	
Herbaciarnie *)					Zapomogi w naturze (produkty, opał, odzież)					
Ochrony *)					Zapomogi pieniężne					
Zwrot pożyczek					Zapomogi dla instytucji {					
Z monopolu					dobroczynnych					
Z rozprzedaży <i>obuwia</i> produktów			302		kulturalnych					
Ze składnicy (zysk czysty)			277	20	Pożyczki krótkoterminowe					
Pożyczki zac. przez Radę Pow. <i>na kwotę Rad. Pow.</i>					Składnice (nakład na założenie i t. p.)					
			12983	87	Zakup produktów dla rozprzedaży					
					Zwrot pożyczek zac. przez R. P.					
					Wydatki ogólne: personel			280	00	
					wydatki biurowe i t. p.			32	20	
					<i>dnia w Warszawie</i>			108	30	
					<i>zwr. za obuwie</i>			164	20	
					<i>przeko</i>			3	45	
					<i>niechodaków</i>			4	00	
					<i>za pom. burmistrz. Rad. Pow.</i>			140	00	
					Razem			247	65	
					Pozostaje na miesiąc następny			13435	87	
Ogółem			14183	52	Ogółem			14183	52	

Skarbnik

*) UWAGA: Należy uwzględniać tylko instytucje bezpośrednio przez Radę Pow. prowadzone.

Sprawozdanie ilościowe z działalności R. O. Pow.

UWAGA: Należy uwzględnić tylko bezpośrednią działalność Rady Powiatowej, sprawozd. Rad. Miejsc. należy załączać na szematkach specjalnych.

w miesiącu 191 r.

Jadłodajnie.

Prowadzono jadłodajni w miejscowościach:

Wydano w ciągu miesiąca obiadów bezpłatnych i płatnych po kop.

Remanent produktów z ubiegłego miesiąca (wartość) Rb. kop.

" " na miesiąc następny Rb. kop.

Porcję obiadową stanowiło:

Herbaciarnie.

Prowadzono herbaciarni w miejscowościach:

Wydano w ciągu miesiąca porcji bezpłatnych i płatnych po kop.

Remanent produktów z ubiegłego miesiąca (wartość) Rb. kop.

" " na miesiąc następny Rb. kop.

Porcję herbaty stanowiło:

Schroniska.

Prowadzono schronisk w miejscowościach:

Schroniska utrzymywały osób, a mianowicie: mężczyzn kobiet dzieci

Ilość dniówek schroniskowych w miesiącu sprawozdawczym

(pod dniówką należy rozumieć pobyt jednej osoby w przeciągu jednego dnia).

Ochrony przychodnie.

Prowadzono ochron przychodnich w miejscowościach:

Uczęszczało dzieci: Ogółem dniówek w ciągu miesiąca było

Ochrony internaty.

Prowadzono ochron internatów w miejscowościach:

Utrzymywano w nich dzieci. Ogółem dniówek w ciągu miesiąca było

Wspomagano ochron w miejscowościach

Zapomogi w naturze.

Wydano zapomogi osobom lub rodzinom.

Zapomogę stanowiło:

Zapomogi pieniężne.

Wydano zapomogi osobom, przeciętnie po Rb. i pożyczki osobom, przec. po Rb.

Opieka sanitarno-lekarska.

Okazana została osobom w postaci

UWAGI:

Odnosnie: 1) wewnętrznej organizacji Rady Powiatowej i Rad Miejsowych, 2) akcji aprowizacyjnej, składnic i monopolów, 3) dobroczynnej, 4) opieki nad dziećmi, 5) spraw budowlanych, 6) rejestracji strat, 7) akcji sanitarnej, 8) spraw poruszanych przed władzami, 9) ważniejszych wydarzeń z życia i działalności ciał samorządnych:

1.

Sekretarz

Przewodniczący

SPRAWOZDANIE

29 1918

R. O. Pow. *Lipnowskiego*
za miesiąc *Lipiec* 1918 r.



UWAGA: Prosimy o zwracanie bacznej uwagi na rubryki, dotyczące się danych ilościowych odtwarzających działalność Rady Powiatowej, jak również na takie rubryki załączników dla Rad Miejscowych.

WYSZCZEGÓLNIENIE ZALICZEŃ, UDZIELONYCH RADOM MIEJSCOWYM.

R. O. gm.	Rb.	k.	Mk.	f.	z przeniesienia	Rb.	k.	Mk.	f.
" " "					R. O. gm.				
" " "					" " "				
" " "					" " "				
" " "					" " "				
" " "					" " "				
" " "					" " "				
" " "					" " "				
" " "					" " "				
" " "					" " "				
" " "					" " "				
" " "					" " "				
" " "					" " "				
" " "					" " "				
" " "					" " "				
" " "					" " "				
" " "					" " "				
" " "					" " "				
" " "					" " "				
" " "					" " "				
" " "					" " "				
" " "					" " "				
do przeniesienia					Razem Rb.				

Z E S T A W I E N I E K A S O W E.

PRZYCHÓD	Rb.	k.	Mk.	f.	ROZCHÓD	Rb.	k.	Mk.	f.	
Pozostało z poprz. miesiąca			134	35	87	Zaliczono Radom Miejsc.				
Zaliczenia:					Jadłodajnie *)					
od R. G. O.: ogólne					Herbaciarnie *)					
na aprowizację					Schroniska *)					
^{na} od Wydz. Opieki nad dziećmi.			552	96	Ochrony *) przychodnie					
Od Magistr. lub Sejmiku					Ochrony internaty					
Ofiary i składki <i>na Schron.</i>			100	00	Zapomogi dla ochron wspieranych					
Jadłodajnie *)					Opieka lekarsko-sanitarna					
Herbaciarnie *)					Zapomogi w naturze (produkty, opał, odzież)					
Ochrony *)					Zapomogi pieniężne					
Zwrot pożyczek					Zapomogi dla { dobroczynnych					
Z monopolu					instytucji: { kulturalnych					
Z rozprzedaży produktów					Pożyczki krótkoterminowe					
Ze składnicy (zysk czysty)					Składnice (nakład na założenie i t. p.)					
Pożyczki zac. przez Radę Pow.					Zakup produktów dla rozprzedaży					
<i>na Rat Dzieci</i>			511	34	Zwrot pożyczek zac. przez R. P.					
<i>za obuwie</i>			90	72	Wydatki ogólne: personel			280	00	
					<i>uchwała</i> wydatki biurowe i t. p.			2	25	
					<i>Prata fałsz. 10 ulk</i>			10	00	
					<i>Dr. Warszewskie</i>			90	00	
					<i>potto</i>			7	85	
					<i>Kr. Rat Dzieci</i>			179	26	42
					Razem			1831	6	52
					Pozostaje na miesiąc następny			974	32	
Ogółem			1929	0	Ogółem			1929	0	89

Skarbnik

*) UWAGA: Należy uwzględniać tylko instytucje bezpośrednio przez Radę Pow. prowadzone.

Sprawozdanie ilościowe z działalności R. O. Pow.

UWAGA: Należy uwzględnić tylko bezpośrednią działalność Rady Powiatowej, sprawozd. Rad Miejsc. należy załączać na szematkach specjalnych.

w miesiącu 191 r.

Jadłodajnie.

Prowadzono jadłodajni w miejscowościach:

Wydano w ciągu miesiąca obiadów bezpłatnych i płatnych po kop.

Remanent produktów z ubiegłego miesiąca (wartość) Rb. kop.

" " na miesiąc następny Rb. kop.

Porcję obiadową stanowiło:

Herbaciarnie.

Prowadzono herbaciarni w miejscowościach:

Wydano w ciągu miesiąca porcji bezpłatnych i płatnych po kop.

Remanent produktów z ubiegłego miesiąca (wartość) Rb. kop.

" " na miesiąc następny Rb. kop.

Porcję herbaty stanowiło:

Schroniska.

Prowadzono schronisk w miejscowościach:

Schroniska utrzymywały osób, a mianowicie: mężczyzn kobiet dzieci

Ilość dniówek schroniskowych w miesiącu sprawozdawczym

(pod dniówką należy rozumieć pobyt jednej osoby w przeciągu jednego dnia).

Ochrony przychodnie.

Prowadzono ochron przychodnich w miejscowościach:

Uczęszczało dzieci: Ogółem dniówek w ciągu miesiąca było

Ochrony internaty.

Prowadzono ochron internatów w miejscowościach:

Utrzymywano w nich dzieci. Ogółem dniówek w ciągu miesiąca było

Wspomagano ochron w miejscowościach

Zapomogi w naturze.

Wydano zapomogi osobom lub rodzinom.

Zapomogę stanowiło:

Zapomogi pieniężne.

Wydano zapomogi osobom, przeciętnie po Rb. i pożyczki osobom, przec. po Rb.

Opieka sanitarno-lekarska.

Okazana została osobom w postaci

Uzupełnienia i uwagi na str. odwrotnej.

UWA GI:

Odnośnie: 1) wewnętrznej organizacji Rady Powiatowej i Rad Miejscowych, 2) akcji aprowizacyjnej, składnic i monopolów, 3) dobroczynnej, 4) opieki nad dziećmi, 5) spraw budowlanych, 6) rejestracji strat, 7) akcji sanitarnej, 8) spraw poruszanych przed władzami, 9) ważniejszych wydarzeń z życia i działalności ciał samorządnych:

1.

Sekretarz

Przewodniczący

Posteinlieferungsschein

(vom Einzahler auszufüllen)
(Die Mark in Buchstaben anzugeben)

31

Drei

Mark 00 Pf.

Empfänger: Rada Slivna Opic =
Kucera
Hydratop. nad ushotze curi
in Harssewa
pasna 32

Postannahme

Nr. des Annahmebuchs

Postvermerk

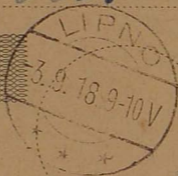

Aufgabestempel

11 18 31

Poffeinlieferungsein

(nicht zu Mitteilungen für den Empfänger zu benutzen)

Karol
Brandt

Wyciąg ze sprawozdania kasowego
Rad Spikunów
pow. lipnowskiego

za rok 1918 r.

	Rello Lipno	Rello Dobryń 1/2	Rello Czarnie	Rello Chalin	Rello Dobroje	Rello Jastrowie	Rello Rykiel	Rello Rokock	Rello Warsawa	Rello Nowogrod	Rello Cesiek	Rello Obrowo	Rello Klesno	Rello Assoska	Rello Stogpe	Rello Spetal	Rello Tuskan
pozost z chaja	778 99	753 17	33 90	238 00	607 59		39 30			475 25	331 22	150 48					
z ofiar skladek gotowca							11 00			57.05 r. 717 85	1241 08	975 55					
z ochron							150 00										
z kwoty "Rat drzei"				(22 r. 18 k.) 1053 70			13.00 57 r. 40					975 55				25.1767 49	
gotowka	242 32																
z Lotarji	2773 80																
z jastrowia	12 25																
Razem	3807 36	753 17		22 r. 18 k. 1291 70	607 59		13.00 57 r. 40			57.05 r. 1193 60	1572 30	1126 03				25.1767 49	

Rochód w Markach

ochrony przychodnie		99 16															
zapom. drzew naturalne		50 80															
ochrony					190 00		180 00										
zapom. drzew naturalne	10 00						5 00			5 00	15 00						25 00
zapom. drzew naturalne	415 00			22 r. 18 k. 1065 70			13.00 57 r. 40										25.1767 49
zapom. do ochr. zapier.										20 00							
ochrony	135 00									57 r. 05							
kom. R. Drzei										717 85			975 55				8 94
dlug z maj. a m. cieple																	90 00
op. sanitarno-lekarska	72 00																300 00
czyn. przyr. drzew																	10 00
poz. Krotko darow.	50 00																
personal	20 00																
koszty ungd. pred. drzew	108 00																
pozost. na m. nastepny	2997 36	603 21		226 00	417 59					480 25	346 22	150 48					133 55
Razem	3807 36	753 17		22 r. 18 k. 1291 70	607 59					57 r. 05 1193 60	1572 30	1126 03				25.1767 49	

R. G. O.

KWESTJONARIUSZ DOTYCZĄCY REEMIGRACJI UCHODźCÓW Z ROSJI.

Powiat *Lipowski*

Gmina *Osiek*

Wieś _____

(czy wieś spalona całkowicie, częściowo, mniej więcej w jakiej części *nie jest spalona*)

IMIENNY SPIS ALFABETYCZNY UCHODźCÓW.

1	2	3	4	5	6	7	8	9	10	11	12	13	14	15
Imię i nazwisko głowy rodziny	Imię żony	Ilość dzieci do lat 15-tu	Ilość dzieci od lat 15-tu	Ilość innych członków ro- dziny (dziadek, babka, ciotka, wnuk i t. p.)	Ogólna ilość członków rodziny	Wyznanie	Czy wojskowy (rezerwista, rekrut)	Wiek głowy rodziny (stary w sile wieku)	Zawód, rolnik— właściciel, czy bezrolny kupiec, rzemieślnik i t. p.	Czy posiada dom mieszkalny (czy spalony)	W jakim sta- nie inne budynki	Czy jest na miejscu rodzi- na uchodźcy	Kto zarządza majątkiem (krewny, dzier- żawca, obcy)	U W A G I *)
1. <i>Franciszek Mieszkowski</i>	-	-	-	-	-	<i>katolick</i>	<i>rezerwista</i>	<i>45 lat</i>	<i>Pracjalsta</i>	<i>nie posiada</i>	-	<i>jest</i>	<i>majątek nie posiada</i>	
2. <i>Franciszek Warszewiak</i>	-	-	-	-	-	-	-	-	<i>Sluzgcy</i>	-	-	-	-	
3. <i>Jan Mlonkowski</i>	-	-	-	-	-	-	-	-	<i>gospodar</i>	<i>posiada</i>	<i>dobrem</i>	-	<i>Wzrosty</i>	
4. <i>Wacław Kozeminski</i>	-	-	-	-	-	-	-	-	<i>Sluzgcy</i>	-	-	-	<i>majątek nie posiada</i>	
5. <i>Mojżesz Paulowski</i>	-	-	-	-	-	-	-	-	<i>rolnik</i>	<i>posiada</i>	<i>srednia</i>	-	<i>żona</i>	
6. <i>Stanisław Grymowski</i>	-	-	-	-	-	-	-	-	<i>Sluzgcy</i>	<i>nie pos.</i>	<i>nie ma</i>	-	"	
7. <i>Karolina Cimbrowicz</i>	-	-	-	-	-	<i>ewangel</i>	<i>nie wojsk.</i>	-	<i>żona szcizn</i>	"	"	<i>jest</i>	"	
8. <i>Fryderyk Liskie</i>	-	-	-	-	-	"	"	<i>stary</i>	<i>rolnik</i>	<i>posiada</i>	<i>dobrem</i>	<i>jest</i>	<i>żona</i>	
9. <i>Karol Radka</i>	-	-	-	-	-	"	<i>rekrut</i>	<i>wielor.</i>	<i>wyrobni</i>	<i>nie posiada</i>	"	"	"	<i>wrócił</i>
10. <i>Gustaw Majer</i>	-	-	-	-	-	"	<i>nie wojsk.</i>	"	"	"	"	"	"	
11. <i>Wincenty Kowalski</i>	-	-	-	-	-	<i>katolick</i>	<i>rezerwista</i>	"	<i>rolnik</i>	<i>posiada</i>	<i>dobrem</i>	<i>jest</i>	<i>żona</i>	
12. <i>Matylda Kowalska</i>	-	-	-	-	-	"	"	"	<i>Sluzgcy</i>	<i>nie pos.</i>	"	<i>jest</i>	"	
13. <i>Josef Cholewicki</i>	-	-	-	-	-	"	"	"	<i>roln</i>	<i>posiada</i>	<i>srednia</i>	"	<i>żona</i>	
14. <i>Teofil Karpiński</i>	-	-	-	-	-	"	"	"	"	"	"	"	<i>deces</i>	
15. <i>Josef Liss</i>	-	-	-	-	-	"	"	"	<i>wyrobni</i>	<i>nie pos.</i>	"	<i>jest</i>	"	
16. <i>Stanisław Szczytnowski</i>	-	-	-	-	-	"	"	"	<i>rolnik</i>	<i>posiada</i>	<i>dobrem</i>	"	<i>żona</i>	

*) Imiona i nazwiska osób wymienionych w rubryce 5-ej należy umieszczać w uwagach (rubryka 15-ta).

Wyciąg ze sprawozdania kasowego
miejscowych

Rad. P. Jochunicych

pow. lipnowskiego

m. Lipiec

Wysiąg ze sprawozdania
kasowego Rad Oświatowego
pow. Łyżwowskiego

Sierpion

ul. Sierpici

Ррyчбa н maskash

	Rello Lipno	Rello Dobruzi	Rello Carnu	Rello Chalin	R. UU Adne, eni	Rello Gastuski	Rello Kikot	Rello Kfokock	Rello ell enno	Rello Kvungi.	Rello Czien	Rello obrou	Rello alcesu	Rello alcesu,	Rello Krepe	Rello Sipetac	Rello Tudun
pozostalosi z lipca gotinsug	2020 36			214 00								430 75	326 22	29 88			133 55
z predstavienia	320 40																

Praseni

2640 76

214 00

430 75 326 22 29 88

Ррyчбa н maskash

zopom. instyt. Kultur.				12 00													
gabrodajeni	755 00																
schoniska	50 32																
opieka san. Celo.	42 00																
zopom. pienigine	60 00																
pozorni Kr. Cern.	170 00																
personel	20 00											10 00					
zopom. da sch. uspiet.												10 00					
pozostalosi na mesin	1543 44			202 00								410 75	326 22	29 88			

Praseni

2640 76

214 00

430 75 326 22 29 88

Posteinflieferungsschein

39

Gegenstand

Einschreibbrief

Empfänger
(bei Postaufträgen die Angabe A)

Handwritten: Percy Gloung

Bestimmungs-ort

Handwritten: Bremerhaven

Postannahme

Handwritten: Bremer

Aufgebühren

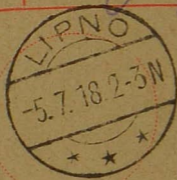

C. 62b. IIIa

Handwritten: 29

L. Wycke

30

Posteinlieferungsschein

(vom Einzahler auszufüllen)
(Die Mark in Buchstaben anzugeben)



Drei Mark 00 pf.

Empfänger: Kada Gröna
Opickuńska

in Warsawa
Lama 32

Postannahme Wille



Postvermerk
Nr. des Annahmebuchs

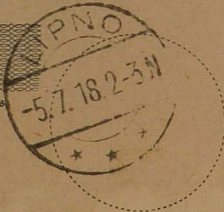

Aufgabestempel

Posteinführungsbchein

(nicht zu Mitteilungen für den Empfänger zu benutzen)

Z. Wycke

Wzyciżg ze sprawozdani kasowych
Rad miejscowych Gmeluncyjskich
pow. Lipnowskiego

m. Poddębice

Przychód w markach

	R.M.O. Lijno	R.M.O. Dobrzeń	R.M.O. Czarnie	R.M.O. Chalim	R.M.O. Dobryjanice	R.M.O. Jastrzebie	R.M.O. Kielce	R.M.O. Kłobuck	R.M.O. Mazowiec	R.M.O. Nowogród	R.M.O. Ciek	R.M.O. Obrowo	R.M.O. Olesno	R.M.O. Czornka	R.M.O. Skary	R.M.O. Szeptal	R.M.O. Stuchowa
wzrost z poprzed. m-ca	802 78			190 00						621 44	301 22	29 88					
Zjadłodajni	5 00																
kwota powyższe	1291 00																
Razem	2048 78			190 00						621 44	301 22	29 88					

Rozchód w markach

Zjadłodajnie	325 00																
lekarziska	140 00																
proszki	142 00																
Zapom. tranizsne	10 00								10 00								
koszty administ.	20 00																
Opiska San. lekarska	0			10 00													
Zapom. dla inst. Kultur.				12 00													
Saldo na lictop.	1411 78			168 00						611 44	301 22	29 88					
Razem	2048 78			190 00						621 44	301 22	29 88					

Posteinlieferungsschein

Gegenstand

Einschreibebrief

Empfänger
(bei Postaufträgen die Angabe A)

Oprekunsey

Bestimmungs-ort

Warschau

Postannahme

Aufgabestempel

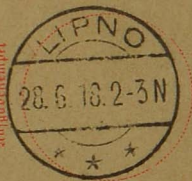

Meyer

C 62b IIa

1/4
43

Posteinli ungschein

(vom Ein
D. Mark :

auszufüllen)
haben anzugeben)

Sechs

Mark

40

Pf.

Empfänger:

Rada Glowna
Opickuniersa

in

Warsawa
pasca 32

Postannahme

Meyls

215

Nr. des Annahmebuchs

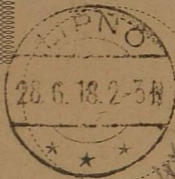

Postvermerk

Aufgabestempel

XXXX
hm

Posteinlieferungsschein

(nicht zu Mitteilungen für den Empfänger zu benutzen)

Kniatkovsk 3.20
i Usarovic 3.20

28/VI-18

giz

brv



A 326

2/VII-18

Do Rady Głównej
Opiekunów

Warszawa

lipiec 32

Przy mniejszym przesłaliśmy kwestjonariusz
w sprawie uchodźców z Rosji ^{z Gubernii} B. Basanski i
Lewandowski z Lipna.

Nadmiamamy iż opłatę od powyższych w sumie
6 zł k. 40 fen. wystaliśmy jedno mesin z niemi;
tytuł przekazów pocztowych powstających

~~Do Jas'ni Wichor'nyo Para
Chocel'ni Pa somala Lipow'nyo~~

~~Chymatam od wijla gmirny Bohow'ni Pi vny Par
ky pocytao' co chov~~

Posteinlieferungsschein

Gegenstand

Einschreibbrief

Empfänger
(bei Postaufträgen die Angabe A)

Mrs. G. G. G. G. G.

Bestimmungsort

New York

Postannahme

[Signature]

Aufgabestempel

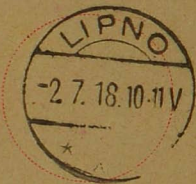

C 62b IIa

*11/11
96*

Lowland

Barometer



Posteinlieferungsschein

(vom Einzahler auszufüllen)
(Die Mark in Buchstaben anzugeben)

Sechs

Mark 40 pf.

Empfänger: Rada Apiekunowa
Główna

in Warschau
Zasna 32

Postannahme

Nr. des Annahmebuchs



Postvermerk

Aufgabennummer

1197
th

Posteinlieferungchein

(nicht zu Mitteilungen für den Empfänger zu benutzen)

Serawoski
Baranin



242

d. VII-187.

48
XXII

Mishwininy
ks prałat W. Zaluski

Decekan i proboszcz
w p.

Upieczmie prosimy W. ks. proboszcza o la-
skawe ogłoszenie z ambony nianowicie
ze każdy kto czego ma w Rosji jeżeli sobie
życzy może mu ułatwić powrót do
Kraju.

zainteresowani rzeczy się zgodo-
siej w celu powyższym do Rady Dycekan
Tow. Reln. w Lipnie

proszę o pozwolenie przystąpienia
w p.

TOWARZYSTWO MĘSKIEJ

SZKOŁY ŚREDNIEJ

im. H. Sienkiewicza

w LIPNIE.

No.

dnia *191* *roku.*

Wydział ze sprawozdani

Rosomper

Rodol opiekunów

pod. Lipnowskiej

M. Szymon 1913.

Розшифровка в мартов...

	R.M.O. Ильин	R.M.O. Добры	A.M.O. Август	R.M.O. Феликс	R.M.O. Добры	R.M.O. Ястреб	R.M.O. Кит	R.M.O. Коток	R.M.O. Мороз	R.M.O. Корова	R.M.O. Осип	R.M.O. Обон	R.M.O. Олександр	R.M.O. Апел	R.M.O. Филипп
заостра виле поп. м. е. е. е. господства	1829 20 1102 50			144 00							301 22		1639 30		
Всего	2941 80			144 00							301 22		1639 30		

Розшифровка в мартов...

Защитные Секретные Защитные материалы на расходы	1028 50 211 94 10 00			12 00							10 00		40 00		
расходы на м. е. е. е.	1691 26			132 00							291 22		1599 30		
Всего	2941 80			144 00							301 22		1639 30		

Къясъе се справочен
Косонен
Ров Опишненен

пр. Дивененен

За м-е луды - 1919г.

202.24
644.90
138.00

	R.M.O Lijmo	R.M.O Dobrynin	R.M.O Lxovnic	R.M.O Chalin	R.M.O Dobryja	R.M.O Jastrzabie	R.M.O Kikot	R.M.O Klokock	R.M.O Mourowa	R.M.O Nawgrin	R.M.O Orick	R.M.O Obrow	R.M.O Oleno	R.M.O Ossowka	R.M.O Shejre	R.M.O Szpetal	R.M.O Tuchow	52
posadzaj i pop. muraw godowia	1691 26 4152 68			132 00							291 22 307 22		1599 30					
<i>Razem</i>	2843 94			132 00							291 22 307 22		1599 30					

Roschod w markach

godowia i muraw schroniska	539 75 279 75																	
zapomogi pruzisne kostki ad ministracyn	10 00 1 50			12 00							70 00							
posadzaj i muraw	48012 94			120 00							291 22		1599 30					
<i>Razem</i>	2843 94			132 00							291 22 307 22		1599 30					

* 3 korony = 1,20 fen
** 3 korony = 120 fen

Курсовая работа по
исчислению Ряд Фурье
по функции.

iii. ~~Людвиг~~ Марко
1919г.

Przychód w markach

	R.M.O. Lipno	R.M.O. Dobryń	R.M.O. Lacorne	R.M.O. Chalin	R.M.O. Dobryń	R.M.O. Gastanów	R.M.O. Kikol	R.M.O. Kłokock	R.M.O. Maxowice	R.M.O. Nowogrod	R.M.O. Orich	R.M.O. Obrow	R.M.O. Clemo	R.M.O. Cziniok	R.M.O. Shepe	R.M.O. Sypetal	R.M.O. Fluchow	
powst. z poprzed. mies.	2012 94			120 00									291 22 301 22					1599 30
Razem	2012 94			120 00									291 22 301 22					1599 30

Roschód w markach

ładziakami szkoleń	403 50 206 40																		
zapomogi promienne wydatki biurowe	20 00 15 00			10 00									10 00						
powst. z m. Bniec	1378 04			110 00									291 22					1599 30	
Razem	2012 94			120 00									291 22 301 22					1599 30	

x) 3 komy = 120

Wywiad o sprawach Rosyjskich

Raol Opickiński

pod. Lipski

20 m-c Kwiecień 1915

Wydatki w marcu.

	R.M.O.	R.M.O.	R.M.O.	R.M.O.	R.M.O.	R.M.O.	R.M.O.	R.M.O.	R.M.O.	R.M.O.	R.M.O.	R.M.O.	R.M.O.	R.M.O.	R.M.O.	R.M.O.	R.M.O.	R.M.O.	
	m. Lipca	m. Soboty	Cesine	Chalim	dobryjmu	epetal	Zastaska	Monogini	Marconu	Stuchon	Wype	Ofens	Osich	Wokoch	Kikot	Osionu	Olenus		
przebiegi i popy. unciaga	1378	04											291	22				1599	30
gofinka	243	—																	
Razem	1621	04											291	22				1599	30

Wydatki w marcu

Zadtozynie	295	50																		
Opako. satulaciu - Ceburka	13	80																		
Schwanisko -	125	00																		
Lajmooji pumisene													10	00						
Wozny odministrowyue																			16	75
przebiegi no. m-c maj	1238	74																	1522	53
Razem	1621	04											291	22				1599	30	

W skromy = 120

Wzrost i sprężystość Pańszczyca

Paul Opickuntych

pow. Lipnowski

Marzec Maj 1919r.

Przychód w merkach

	R.M.O. Lipno	R.M.O. Dobryń	R.M.O. Lacorne	R.M.O. Chellin	R.M.O. Dobraszewice	R.M.O. Zastrębie	R.M.O. Kikol	R.M.O. Klshoch	R.M.O. Mouarwa	R.M.O. Konogril	R.M.O. Orich	R.M.O. Obrwo	R.M.O. Obrwo	R.M.O. Osówka	R.M.O. Skopie	R.M.O. Sapetal	R.M.O. Stuchnow
przełożeni z psp. miszow	1138 74										281 22			1522 55			
godo'wko,	1844 89										291 22						
za sprzedaż korony	1 38																
Razem	3085 01										281 22			1522 55			

Przychód w merkach

Zastodajnie	1243 50																
Strowisko	198 84																
Zapomocy pieniężne	40 00										10 00						
Strata na sprzedaży	197 03																
rubli kszyski po 25 mg																	
sprowadzi koron	29 1 20																
przełożeni na m-c aednie	1403 44										281 22			1522 55			
Razem	3085 01										281 22			1522 55			

x) 3 korony = 1,20 zł
 x) 3 korony = 1,20 zł

Wydział ze sprawozdania Komisji
Rządowej Opiekunów mienia
państwa
z dnia 12 czerwca 1919 r.

<i>R.M.O. m. Lipie</i>	<i>A.M.O. gm. Olesno</i>	<i>A.M.O. gm. Osiek</i>	<i>R.M.O. gm. Holie</i>	<i>R.M.O. gm. Lipie</i>	<i>R.M.O. gm. Lipie</i>												
<i>prostałosi' e p. p. m. en</i>	1522 55	281	22														
<i>Prosem</i>	1522 55	281	22														
<i>Prochał w uoorkaer</i>																	
<i>prostałosi' e p. p. m. en</i>	1522 55	281	22														
<i>Prosem</i>	1522 55	281	22														

Reise- und Sprachstudien des
inzwischen

Real Gymnasiums

von V. J. J. J.

im Jahre 1919.

Psychiál w montkoe

R.M.O. in dipon	R.M.O. gu. obom	R.M.O. gu. ocof	R.M.O. gu. talin
--------------------	--------------------	--------------------	---------------------

prostatie z pram-vo

1522 55

Rusem

1522 55

Psychiál w montkoe

Zapomogy
nyolaski oylua

50 00

6 00

prostatie noi na- siedjaci

1466 55

Rusem

1522 55

№ 101.

SPRAWOZDANIE

R. O. Pow. Lipnowskiego
za miesiąc Sierpień 1918 r.

UWAGA: Prosimy o zwracanie bacznej uwagi na rubryki, tyżące się danych ilościowych odtwarzających działalność Rady Powiatowej, jak również na takież rubryki załączników dla Rad Miejscowych.

WYSZCZEGÓLNIENIE ZALICZEŃ, UDZIELONYCH RADOM MIEJSCOWYM.

	Rb.	k.	Mk.	f.		Rb.	k.	Mk.	f.
R. O. gm.					z przeniesienia				
" " "					R. O. gm.				
" " "					" " "				
" " "					" " "				
" " "					" " "				
" " "					" " "				
" " "					" " "				
" " "					" " "				
" " "					" " "				
" " "					" " "				
" " "					" " "				
" " "					" " "				
" " "					" " "				
" " "					" " "				
" " "					" " "				
" " "					" " "				
" " "					" " "				
" " "					" " "				
" " "					" " "				
" " "					" " "				
do przeniesienia					Razem Rb.				

Z E S T A W I E N I E K A S O W E.

P R Z Y C H Ó D				R O Z C H Ó D			
Rb.	k.	Mk.	f.	Rb.	k.	Mk.	f.
		974	37	Zaliczono Radom Miejsc.			
Zaliczenia:				Jadłodajnie *)			
od R. G. O.: ogólne				Herbaciarnie *)			
na aprowizację				Schroniska *)			
od Wydz. Opieki nad dziećmi				Ochrony *) przychodnie			
Od Magistr. lub Sejmiku				Ochrony internaty			
Ofiary i składki				Zapomogi dla ochron wspie- ranych			
Jadłodajnie *)				Opieka lekarsko-sanitarna			
Herbaciarnie *)				Zapomogi w naturze (produkty, opał, odzież)			
Ochrony *)				Zapomogi pieniężne			
Zwrot pożyczek <i>za wyemul dzieci</i> prawni				Zapomogi dla { dobroczyn. . . instytucji: { kulturalnych			
Z monopolu				Pożyczki krótkoterminowe			
Z rozprzedaży produktów				Składnice (nakład na założenie i t. p.)			
Ze składnicy (zysk czysty)				Zakup produktów dla rozprze- daży			
Pożyczki zac. przez Radę Pow.				Zwrot pożyczek zac. przez R.P.			
				Wydatki ogólne: personel		282	00
				wydatki biurowe i t. p.			
				<i>przeto</i>		7	10
				<i>Dzieci Warszewski</i>		13	00
				Razem		300	10
				Pozostaje na miesiąc następny		273	25
Ogółem				Ogółem		303	05

Skarbnik

*) UWAGA: Należy uwzględnić tylko instytucje bezpośrednio przez Radę Pow. prowadzone.

Sprawozdanie ilościowe z działalności R. O. Pow. *Lipnowskiego*

w miesiącu *lipiec* 1918 r.

Jadłodajnie.

Prowadzono..... jadłodajni w miejscowościach:.....
 Wydano w ciągu miesiąca..... obiadów bezpłatnych i..... płatnych po..... kop.
 Remanent produktów z ubiegłego miesiąca (wartość) Rb..... kop.....
 " " na miesiąc następny..... Rb..... kop.....
 Porcję obiadową stanowiło:.....

Herbaciarnie.

Prowadzono..... herbaciarni w miejscowościach:.....
 Wydano w ciągu miesiąca..... porcji bezpłatnych i..... płatnych po..... kop.
 Remanent produktów z ubiegłego miesiąca (wartość) Rb..... kop.....
 " " na miesiąc następny..... Rb..... kop.....
 Porcję herbaty stanowiło:.....

Schroniska.

Prowadzono..... schronisk w miejscowościach:.....
 Schroniska utrzymywały..... osób, a mianowicie: mężczyzn..... kobiet..... dzieci.....
 Ilość dniówek schroniskowych w miesiącu sprawozdawczym.....
 (pod dniówką należy rozumieć pobyt jednej osoby w przeciągu jednego dnia).

Ochrony przychodnie.

Prowadzono..... ochron przychodnich w miejscowościach:.....
 Uczęszczają dzieci:..... Ogółem dniówek w ciągu miesiąca było.....

Ochrony internaty.

Prowadzono..... ochron internatów w miejscowościach:.....
 Utrzymywano w nich..... dzieci. Ogółem dniówek w ciągu miesiąca było.....

Wspomagano..... ochron w miejscowościach.....

Zapomogi w naturze.

Wydano zapomogi..... osobom lub rodzinom.
 Zapomogę stanowiło:.....

Zapomogi pieniężne.

Wydano zapomogi..... osobom, przeciętnie po Rb..... i pożyczki..... osobom, przec. po Rb.....

Opieka sanitarno-lekarska.

Okazana została..... osobom w postaci.....

Uzupełnienia i uwagi na str. odwrotnej.

UWAGI:

Odnośnie: 1) wewnętrznej organizacji Rady Powiatowej i Rad Miejsowych, 2) akcji aprowizacyjnej, składnic i monopolów, 3) dobroczynnej, 4) opieki nad dziećmi, 5) spraw budowlanych, 6) rejestracji strat, 7) akcji sanitarnej, 8) spraw poruszanych przed władzami, 9) ważniejszych wydarzeń z życia i działalności ciał samorządnych:

1.

.....

.....

.....

.....

.....

.....

.....

.....

.....

.....

.....

.....

.....

.....

.....

.....

.....

.....

.....

.....

.....

.....

Sekretarz

Przewodniczący

№ 101.

SPRAWOZDANIE

Cedfis

65
XXII

R. O. Pow.

Lipnowskiego

za miesiąc

Września

1918 r.



UWAGA: Prosimy o zwracanie bacznej uwagi na rubryki, dotyczące się danych ilościowych odtwarzających działalność Rady Powiatowej, jak również na takie rubryki załączników dla Rad Miejscowych.

WYSZCZEGÓLNIENIE ZALICZEŃ, UDZIELONYCH RADOM MIEJSCOWYM.

	Rb.	k.	Mk.	f.		Rb.	k.	Mk.	f.
R. O. gm.					z przeniesienia				
" " "					R. O. gm.				
" " "					" " "				
" " "					" " "				
" " "					" " "				
" " "					" " "				
" " "					" " "				
" " "					" " "				
" " "					" " "				
" " "					" " "				
" " "					" " "				
" " "					" " "				
" " "					" " "				
" " "					" " "				
" " "					" " "				
" " "					" " "				
" " "					" " "				
" " "					" " "				
" " "					" " "				
" " "					" " "				
do przeniesienia					Razem Rb.				

Z E S T A W I E N I E K A S O W E.

PRZYCHÓD	Rb.	k.	Mk.	f.	ROZCHÓD	Rb.	k.	Mk.	f.
Pozostało z poprz. miesiąca			2730	25	Zaliczono Radom Miejsc.				
Zaliczenia:					Jadłodajnie *)				
od R. G. O.: ogólne					Herbaciarnie *)				
na aprowizację					Schroniska *)				
od Wydz. Opieki nad dziećmi			12	48	Ochrony *) przychodnie				
Od Magistr. lub Sejmiku					Ochrony internaty				
Ofiary i składki					Zapomogi dla ochron wspieranych				
Jadłodajnie *)					Opieka lekarsko-sanitarna				
Herbaciarnie *)					Zapomogi w naturze (produkty, opał, odzież)				
Ochrony *)					Zapomogi pieniężne				
Zwrot pożyczek					Zapomogi dla { dobroczyn.				
Z monopolu					instytucji: { kulturalnych				
Z rozprzedaży produktów					Pożyczki krótkoterminowe				
Ze składnicy (zysk czysty)					Składnice (nakład na założenie i t. p.)				
Pożyczki zac. przez Radę Pow.			1000	00	Zakup produktów dla rozprzedaży				
					Zwrot pożyczek zac. przez R.P.				
					Wydatki ogólne: personel			420	00
					wydatki biurowe i t. p.			113	20
					<i>Dieta Haras</i>			134	00
					<i>Jeiny</i>			8	00
					<i>poroko</i>			8	45
					Razem				
					Pozostaje na miesiąc następny			3059	58
Ogółem			3743	23	Ogółem			3743	23

Skarbnik

Sprawozdanie ilościowe z działalności R. O. Pow. *Lipawskiego*

w miesiącu *Wrzesień* 191 *gr.*

UWAGA: Należy uwzględnić tylko bezpośrednią działalność Rady Powiatowej, sprawozd. Rad Miejsc. należy załączać na szematach specjalnych.

Jadłodajnie.

Prowadzono jadłodajni w miejscowościach:

Wydano w ciągu miesiąca obiadów bezpłatnych i płatnych po kop.

Remanent produktów z ubiegłego miesiąca (wartość) Rb. kop.

" " na miesiąc następny Rb. kop.

Porcję obiadową stanowiło:

Herbaciarnie.

Prowadzono herbaciarni w miejscowościach:

Wydano w ciągu miesiąca porcji bezpłatnych i płatnych po kop.

Remanent produktów z ubiegłego miesiąca (wartość) Rb. kop.

" " na miesiąc następny Rb. kop.

Porcję herbaty stanowiło:

Schroniska.

Prowadzono schronisk w miejscowościach:

Schroniska utrzymywały osób, a mianowicie: mężczyzn kobiet dzieci

Ilość dniówek schroniskowych w miesiącu sprawozdawczym

(pod dniówką należy rozumieć pobyt jednej osoby w przeciągu jednego dnia).

Ochrony przychodnie.

Prowadzono ochron przychodnich w miejscowościach:

Uczęszczało dzieci: Ogółem dniówek w ciągu miesiąca było

Ochrony internaty.

Prowadzono ochron internatów w miejscowościach:

Utrzymywano w nich dzieci. Ogółem dniówek w ciągu miesiąca było

Wspomagano ochron w miejscowościach

Zapomogi w naturze.

Wydano zapomogi osobom lub rodzinom.

Zapomogę stanowiło:

Zapomogi pieniężne.

Wydano zapomogi osobom, przeciętnie po Rb. i pożyczki osobom, przec. po Rb.

Opieka sanitarno-lekarska.

Okazana została osobom w postaci

SPRAWOZDANIE

67
XXII

R. O. Pow. *Lipnowskiego*

za miesiąc *Październik* 1918 r.



UWAGA: Prosimy o zwracanie bacznej uwagi na rubryki, dotyczące się danych ilościowych odtwarzających działalność Rady Powiatowej, jak również na takie rubryki załączników dla Rad Miejscowych.

WYSZCZEGÓLNIENIE ZALICZEŃ, UDZIELONYCH RADOM MIEJSCOWYM.

R. O. gm.	Rb.	k.	Mk.	f.	z przeniesienia	Rb.	k.	Mk.	f.
							R. O. gm.		
" " "					" " "				
" " "					" " "				
" " "					" " "				
" " "					" " "				
" " "					" " "				
" " "					" " "				
" " "					" " "				
" " "					" " "				
" " "					" " "				
" " "					" " "				
" " "					" " "				
" " "					" " "				
" " "					" " "				
" " "					" " "				
" " "					" " "				
" " "					" " "				
" " "					" " "				
" " "					" " "				
" " "					" " "				
" " "					" " "				
" " "					" " "				
do przeniesienia					Razem Rb.				

Z E S T A W I E N I E K A S O W E.

PRZYCHÓD	Rb.	k.	Mk.	f.	ROZCHÓD	Rb.	k.	Mk.	f.
Pozostało z poprz. miesiąca			3059	53	Zaliczono Radom Miejsc.				
Zaliczenia:					Jadłodajnie *)				
od R. G. O.: ogólne					Herbaciarnie *)				
na aprowizację					Schroniska *)				
od Wydz. Opieki nad dziećmi.			12	48	Ochrony *) przychodnie				
Od Magistr. lub Sejmiku					Ochrony internaty				
Ofiary i składki					Zapomogi dla ochron wspieranych				
Jadłodajnie *)					Opieka lekarsko-sanitarna				
Herbaciarnie *)					Zapomogi w naturze (produkty, opał, odzież)				
Ochrony *)					Zapomogi pieniężne				
Zwrot pożyczek					Zapomogi dla { dobroczynnych				
Z monopolu					instytucji: { kulturalnych				
Z rozprzedaży produktów					Pożyczki krótkoterminowe				
Ze składnicy (zysk czysty)					Składnice (nakład na założenie i t. p.)				
Pożyczki zac. przez Radę Pow.					Zakup produktów dla rozprzedaży				
na schr. w Bałd.			20	00	Zwrot pożyczek zac. przez R. P.				
pożyczka			2000	00	Wydatki ogólne: personel			280	00
					wydatki biurowe i t. p.			15	00
					<i>Dziśni Warszawskie</i>			146	30
					<i>Rejestracja</i>			140	00
					<i>Porto</i>			3	65
					Razem			584	95
					Pozostaje na miesiąc następny.			45	07 11
Ogółem			5072	06	Ogółem			5092	06

Skarbnik

*) UWAGA: Należy uwzględniać tylko instytucje bezpośrednio przez Radę Pow. prowadzone.

Sprawozdanie ilościowe z działalności R. O. Pow. *Lipnowskiego*

68

UWAGA: Należy uwzględnić tylko bezpośrednią działalność Rady Powiatowej, sprawozd. Rad Miejsc. należy załączać na szematkach specjalnych.

w miesiącu *Października* 1918 r.

Jadłodajnie.

Prowadzono jadłodajni w miejscowościach:

Wydano w ciągu miesiąca obiadów bezpłatnych i płatnych po kop.

Remanent produktów z ubiegłego miesiąca (wartość) Rb. kop.

" " na miesiąc następny Rb. kop.

Porcję obiadową stanowiło:

Herbaciarnie.

Prowadzono herbaciarni w miejscowościach:

Wydano w ciągu miesiąca porcji bezpłatnych i płatnych po kop.

Remanent produktów z ubiegłego miesiąca (wartość) Rb. kop.

" " na miesiąc następny Rb. kop.

Porcję herbaty stanowiło:

Schroniska.

Prowadzono schronisk w miejscowościach:

Schroniska utrzymywały osób, a mianowicie: mężczyzn kobiet dzieci

Ilość dniówek schroniskowych w miesiącu sprawozdawczym

(pod dniówką należy rozumieć pobyt jednej osoby w przeciągu jednego dnia).

Ochrony przychodnie.

Prowadzono ochron przychodnich w miejscowościach:

Uczęszczało dzieci: Ogółem dniówek w ciągu miesiąca było

Ochrony internaty.

Prowadzono ochron internatów w miejscowościach:

Utrzymywano w nich dzieci. Ogółem dniówek w ciągu miesiąca było

Wspomagano ochron w miejscowościach

Zapomogi w naturze.

Wydano zapomogi osobom lub rodzinom.

Zapomogę stanowiło:

Zapomogi pieniężne.

Wydano zapomogi osobom, przeciętnie po Rb. i pożyczki osobom, przec. po Rb.

Opieka sanitarno-lekarska.

Okazana została osobom w postaci

Uzupełnienia i uwagi na str. odwrotnej.

UWAGI:

Odnośnie: 1) wewnętrznej organizacji Rady Powiatowej i Rad Miejscowych, 2) akcji aprowizacyjnej, składnic i monopolów, 3) dobroczynnej, 4) opieki nad dziećmi, 5) spraw budowlanych, 6) rejestracji strat, 7) akcji sanitarnej, 8) spraw poruszanych przed władzami, 9) ważniejszych wydarzeń z życia i działalności ciał samorządnych:

1.

Sekretarz

Przewodniczący

H. Tariski

N^o 101.

SPRAWOZDANIE

R. O. Pow. *Lipnowskiego*
za miesiąc *Gruździeń* 191*8* r.



UWAGA: Prosimy o zwracanie bacznej uwagi na rubryki, dotyczące się danych ilościowych odtwarzających działalność Rady Powiatowej, jak również na takie rubryki załączników dla Rad Miejscowych.

WYSZCZEGÓLNIENIE ZALICZEŃ, UDZIELONYCH RADOM MIEJSOWYM.

R. O. gm.					R. O. gm.				
	Rb.	k.	Mk.	f.		Rb.	k.	Mk.	f.
					z przeniesienia				
„ „ „					„ „ „				
„ „ „					„ „ „				
„ „ „					„ „ „				
„ „ „					„ „ „				
„ „ „					„ „ „				
„ „ „					„ „ „				
„ „ „					„ „ „				
„ „ „					„ „ „				
„ „ „					„ „ „				
„ „ „					„ „ „				
„ „ „					„ „ „				
„ „ „					„ „ „				
„ „ „					„ „ „				
„ „ „					„ „ „				
„ „ „					„ „ „				
do przeniesienia					Razem Rb.				

Z E S T A W I E N I E K A S O W E.

PRZYCHÓD	Rb.	k.	Mk.	f.	ROZCHÓD	Rb.	k.	Mk.	f.
Pozostało z poprz. miesiąca			4715	23	Zaliczono Radom Miejsc.				
Zaliczenia:					Jadłodajnie *)				
od R. G. O.: ogólne					Herbaciarnie *)				
na aprowizację					Schroniska *)				
od Wydz. Opieki nad dziećmi			24	16	Ochrony *) przychodnie				
Od Magistr. lub Sejmiku					Ochrony internaty				
Ofiary i składki					Zapomogi dla ochron wspie- ranych				
Jadłodajnie *)					Opieka lekarsko-sanitarna				
Herbaciarnie *)					Zapomogi w naturze (produkty, opał, odzież)				
Ochrony *)					Zapomogi pieniężne				
Zwrot pożyczek					Zapomogi dla { dobroczyn. . instytucji: { kulturalnych				
Z monopolu					Pożyczki krótkoterminowe				
Z rozprzedaży produktów					Składnice (nakład na założenie i t. p.)				
Ze składnicy (zysk czysty)					Zakup produktów dla rozprze- daży				
Pożyczki zac. przez Radę Pow.					Zwrot pożyczek zac. przez R.P.				
					Wydatki ogólne: personel		445	00	
					wydatki biurowe i t. p.		44	50	
					<i>Rezerwa Warszawska</i>		100	00	
					<i>porto</i>		3	70	
					Razem		593	20	
					Pozostaje na miesiąc następny		4146	19	
Ogółem			4739	39	Ogółem		4739	39	

Skarbnik

*) UWAGA: Należy uwzględniać tylko instytucje bezpośrednio przez Radę Pow. prowadzone.

Sprawozdanie ilościowe z działalności R. O. Pow. *Ligowski*

w miesiącu *Grudzień* 1918 r.

Jadłodajnie.

Prowadzono *1* jadłodajni w miejscowościach:

Wydano w ciągu miesiąca obiadów bezpłatnych i płatnych po kop.

Remanent produktów z ubiegłego miesiąca (wartość) Rb. kop.

" " na miesiąc następny Rb. kop.

Porcję obiadową stanowiło:

Herbaciarnie.

Prowadzono herbaciarni w miejscowościach:

Wydano w ciągu miesiąca porcji bezpłatnych i płatnych po kop.

Remanent produktów z ubiegłego miesiąca (wartość) Rb. kop.

" " na miesiąc następny Rb. kop.

Porcję herbaty stanowiło:

Schroniska.

Prowadzono schronisk w miejscowościach:

Schroniska utrzymywały osób, a mianowicie: mężczyzn kobiet dzieci

Ilość dniówek schroniskowych w miesiącu sprawozdawczym

(pod dniówką należy rozumieć pobyt jednej osoby w przeciągu jednego dnia).

Ochrony przychodnie.

Prowadzono ochron przychodnich w miejscowościach:

Uczęszczało dzieci: Ogółem dniówek w ciągu miesiąca było

Ochrony internaty.

Prowadzono ochron internatów w miejscowościach:

Utrzymywano w nich dzieci. Ogółem dniówek w ciągu miesiąca było

Wspomagano ochron w miejscowościach

Zapomogi w naturze.

Wydano zapomogi osobom lub rodzinom.

Zapomogę stanowiło:

Zapomogi pieniężne.

Wydano zapomogi osobom, przeciętnie po Rb. i pożyczki osobom, przec. po Rb.

Opieka sanitarno-lekarska.

Okazana została osobom w postaci

Wyniesególnione H. Kello m. Ligowa

Uzupełnienia i uwagi na str. odwrotnej.

№ 101.

SPRAWOZDANIE

R. O. Pow.

Lipnowskiego

za miesiąc

Syberii

1919 r.



UWAGA: Prosimy o zwracanie bacznej uwagi na rubryki, tyżące się danych ilościowych odtwarzających działalność Rady Powiatowej, jak również na takież rubryki załączników dla Rad Miejscowych.

WYSZCZEGÓLNIENIE ZALICZEŃ, UDZIELONYCH RADOM MIEJSCOWYM.

R. O. gm.					z przeniesienia	R. O. gm.				
	Rb.	k.	Mk.	f.			Rb.	k.	Mk.	f.
" " "						" " "				
" " "						" " "				
" " "						" " "				
" " "						" " "				
" " "						" " "				
" " "						" " "				
" " "						" " "				
" " "						" " "				
" " "						" " "				
" " "						" " "				
" " "						" " "				
" " "						" " "				
" " "						" " "				
" " "						" " "				
" " "						" " "				
" " "						" " "				
" " "						" " "				
" " "						" " "				
" " "						" " "				
" " "						" " "				
" " "						" " "				
" " "						" " "				
do przeniesienia						Razem Rb.				

Z E S T A W I E N I E K A S O W E.

PRZYCHÓD	Rb.	k.	Mk.	f.	ROZCHÓD	Rb.	k.	Mk.	f.
Pozostało z poprz. miesiąca			4146	19	Zaliczono Radom Miejsc.				
Zaliczenia:					Jadłodajnie *)				
od R. G. O.: ogólne					Herbaciarnie *)				
na aprowizację					Schroniska *)				
od Wyd. Opieki nad dziećmi.			112	80	Ochrony *) przychodnie				
Od Magistr. lub Sejmiku					Ochrony internaty				
Ofiary i składki			20	00	Zapomogi dla ochron wspieranych				
Jadłodajnie *)					Opieka lekarsko-sanitarna				
Herbaciarnie *)					Zapomogi w naturze (produkty, opał, odzież)				
Ochrony *)					Zapomogi pieniężne				
Zwrot pożyczek					Zapomogi dla instytucji: <ul style="list-style-type: none"> { dobroczynnych { kulturalnych 				
Z monopolu					Pożyczki krótkoterminowe				
Z rozprzedaży produktów					Składnice (nakład na założenie i t. p.)				
Ze składnicy (zysk czysty)					Zakup produktów dla rozprzedaży				
Pożyczki zac. przez Radę Pow.					Zwrot pożyczek zac. przez R. P.				
					Wydatki ogólne: personel			230	00
					wydatki biurowe i t. p.				
					Razem			4048	69
					Pozostaje na miesiąc następny			4278	69
Ogółem			4278	69	Ogółem			4278	69

Skarbnik

*) UWAGA: Należy uwzględniać tylko instytucje bezpośrednio przez Radę Pow. prowadzone.

Sprawozdanie ilościowe z działalności R. O. Pow.

Lipsowski
Styczeń 1919 r.

w miesiącu

UWAGA: Należy uwzględnić tylko bezpośrednią działalność Rady Powiatowej, sprawozd. Rad Miejsc. należy załączać na szematkach specjalnych.

Jadłodajnie.

Prowadzono jadłodajni w miejscowościach:

Wydano w ciągu miesiąca obiadów bezpłatnych i płatnych po kop.

Remanent produktów z ubiegłego miesiąca (wartość) Rb. kop.
 " " na miesiąc następny Rb. kop.

Porcję obiadową stanowiło:

Herbaciarnie.

Prowadzono herbaciarni w miejscowościach:

Wydano w ciągu miesiąca porcji bezpłatnych i płatnych po kop.

Remanent produktów z ubiegłego miesiąca (wartość) Rb. kop.
 " " na miesiąc następny Rb. kop.

Porcję herbaty stanowiło:

Schroniska.

Prowadzono schronisk w miejscowościach:

Schroniska utrzymywały osób, a mianowicie: mężczyzn kobiet dzieci

Ilość dniówek schroniskowych w miesiącu sprawozdawczym

(pod dniówką należy rozumieć pobyt jednej osoby w przeciągu jednego dnia).

Ochrony przychodnie.

Prowadzono ochron przychodnich w miejscowościach:

Uczęszczało dzieci: Ogółem dniówek w ciągu miesiąca było

Ochrony internaty.

Prowadzono ochron internatów w miejscowościach:

Utrzymywano w nich dzieci. Ogółem dniówek w ciągu miesiąca było

Wspomagano ochron w miejscowościach

Zapomogi w naturze.

Wydano zapomogi osobom lub rodzinom.

Zapomogę stanowiło:

Zapomogi pieniężne.

Wydano zapomogi osobom, przeciętnie po Rb. i pożyczki osobom, przec. po Rb.

Opieka sanitarno-lekarska.

Okazana została osobom w postaci

UWAGI:

Odnośnie: 1) wewnętrznej organizacji Rady Powiatowej i Rad Miejscowych, 2) akcji aprowizacyjnej, składnic i monopolów, 3) dobroczynnej, 4) opieki nad dziećmi, 5) spraw budowlanych, 6) rejestracji strat, 7) akcji sanitarnej, 8) spraw poruszanych przed władzami, 9) ważniejszych wydarzeń z życia i działalności ciał samorządnych:

1.

Sekretarz

Przewodniczący



№ 101.

SPRAWOZDANIE

R. O. Pow. *Lipnowskiego*

za miesiąc *Luty*

191 *g* r.



UWAGA: Prosimy o zwracanie bacznej uwagi na rubryki, dotyczące się danych ilościowych odtwarzających działalność Rady Powiatowej, jak również na takie rubryki załączników dla Rad Miejscowych.

WYSZCZEGÓLNIENIE ZALICZEŃ, UDZIELONYCH RADOM MIEJSCOWYM.

	Rb.	k.	Mk.	f.		Rb.	k.	Mk.	f.
R. O. gm.					z przeniesienia				
" " "					R. O. gm.				
" " "					" " "				
" " "					" " "				
" " "					" " "				
" " "					" " "				
" " "					" " "				
" " "					" " "				
" " "					" " "				
" " "					" " "				
" " "					" " "				
" " "					" " "				
" " "					" " "				
" " "					" " "				
" " "					" " "				
" " "					" " "				
" " "					" " "				
" " "					" " "				
" " "					" " "				
" " "					" " "				
" " "					" " "				
do przeniesienia					Razem Rb.				

Z E S T A W I E N I E K A S O W E.

PRZYCHÓD	Rb.	k.	Mk.	f.	ROZCHÓD	Rb.	k.	Mk.	f.
Pozostało z poprz. miesiąca			4048	69	Zaliczono Radom Miejsc.				
Zaliczenia:					Jadłodajnie *)				
od R. G. O.: ogólne					Herbaciarnie *)				
na aprowizację					Schroniska *)				
od Wydz. Opieki nad dziećmi			12	00	Ochrony *) przychodnie				
Od Magistr. lub Sejmiku					Ochrony internaty				
Ofiary i składki					Zapomogi dla ochron wspieranych				
Jadłodajnie *)					Opieka lekarsko-sanitarna				
Herbaciarnie *)					Zapomogi w naturze (produkty, opał, odzież)				
Ochrony *)					Zapomogi pieniężne				
Zwrot pożyczek					Zapomogi dla { dobroczyn. . .				
Z monopolu					instytucji: { kulturalnych				
Z rozprzedaży produktów					Pożyczki krótkoterminowe				
Ze składnicy (zysk czysty)					Składnice (nakład na założenie i t. p.)				
Pożyczki zac. przez Radę Pow.					Zakup produktów dla rozprzedaży				
					Zwrot pożyczek zac. przez R.P.				
					Wydatki ogólne: personel			200	00
					wydatki biurowe i t. p.			30	00
					<i>Dzieci Wąskawskich</i>			209	60
					<i>porta</i>			3	50
					Razem			443	10
					Pozostaje na miesiąc następny			3617	59
Ogółem			4060	69	Ogółem			4060	69

Skarbnik

*) UWAGA: Należy uwzględnić tylko instytucje bezpośrednio przez Radę Pow. prowadzone.

Sprawozdanie ilościowe z działalności R. O. Pow. *Lipnowskiego*

w miesiącu *lipcu* 1919 r.

Jadłodajnie.

Prowadzono jadłodajni w miejscowościach:
 Wydano w ciągu miesiąca obiadów bezpłatnych i płatnych po kop.
 Remanent produktów z ubiegłego miesiąca (wartość) Rb. kop.
 " " na miesiąc następny Rb. kop.
 Porcję obiadową stanowiło:

Herbaciarnie.

Prowadzono herbaciarni w miejscowościach:
 Wydano w ciągu miesiąca porcji bezpłatnych i płatnych po kop.
 Remanent produktów z ubiegłego miesiąca (wartość) Rb. kop.
 " " na miesiąc następny Rb. kop.
 Porcję herbaty stanowiło:

Schroniska.

Prowadzono schronisk w miejscowościach:
 Schroniska utrzymywały osób, a mianowicie: mężczyzn kobiet dzieci
 Ilość dniówek schroniskowych w miesiącu sprawozdawczym
 (pod dniówką należy rozumieć pobyt jednej osoby w przeciągu jednego dnia).

Ochrony przychodnie.

Prowadzono ochron przychodnich w miejscowościach:
 Uczęszczają dzieci: Ogółem dniówek w ciągu miesiąca było

Ochrony internaty.

Prowadzono ochron internatów w miejscowościach:
 Utrzymywano w nich dzieci. Ogółem dniówek w ciągu miesiąca było

Wspomagano ochron w miejscowościach

Zapomogi w naturze.

Wydano zapomogi osobom lub rodzinom.
 Zapomogę stanowiło:

Zapomogi pieniężne.

Wydano zapomogi osobom, przeciętnie po Rb. i pożyczki osobom, przec. po Rb.

Opieka sanitarno-lekarska.

Okazana została osobom w postaci

Uzupełnienia i uwagi na str. odwrotnej.

Wydział Opieki nad Dziećmi N. R. O. m. Lipnowo

UWAGI:

Odnosnie: 1) wewnętrznej organizacji Rady Powiatowej i Rad Miejsowych, 2) akcji aprowizacyjnej, składnic i monopolów, 3) dobroczynnej, 4) opieki nad dziećmi, 5) spraw budowlanych, 6) rejestracji strat, 7) akcji sanitarnej, 8) spraw poruszanych przed władzami, 9) ważniejszych wydarzeń z życia i działalności ciał samorządnych:

1.

La Sekretarz *M. R. [signature]*

Przewodniczący

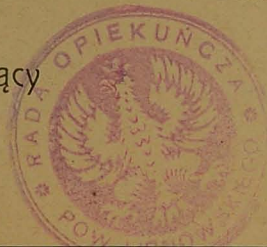

№ 101.

SPRAWOZDANIE

R. O. Pow. *Lipnowskiego*

za miesiąc *Martca* 1919 r.



UWAGA: Prosimy o zwracanie baczej uwagi na rubryki, dotyczące się danych ilościowych odtwarzających działalność Rady Powiatowej, jak również na takie rubryki załączników dla Rad Miejscowych.

WYSZCZEGÓLNIENIE ZALICZEŃ, UDZIELONYCH RADOM MIEJSCOWYM.

	Rb.	k.	Mk.	f.		Rb.	k.	Mk.	f.
R. O. gm.					z przeniesienia				
" " "					R. O. gm.				
" " "					" " "				
" " "					" " "				
" " "					" " "				
" " "					" " "				
" " "					" " "				
" " "					" " "				
" " "					" " "				
" " "					" " "				
" " "					" " "				
" " "					" " "				
" " "					" " "				
" " "					" " "				
" " "					" " "				
" " "					" " "				
" " "					" " "				
" " "					" " "				
do przeniesienia					Razem Rb.				

Z E S T A W I E N I E K A S O W E.

PRZYCHÓD	Rb.	k.	Mk.	f.	ROZCHÓD	Rb.	k.	Mk.	f.
Pozostało z poprz. miesiąca			5017	59	Zaliczono Radom Miejsc.				
Zaliczenia:					Jadłodajnie *)				
od R. G. O.: ogólne					Herbaciarnie *)				
na aprowizację					Schroniska *)				
od Wydz. Opieki nad dziećmi			12	48	Ochrony *) przychodnie				
Od Magistr. lub Sejmiku			358	00	Ochrony internaty				
Ofiary i składki					Zapomogi dla ochron wspie- ranych				
Jadłodajnie *)					Opieka lekarsko-sanitarna				
Herbaciarnie *)					Zapomogi w naturze (produkty, opał, odzież)				
Ochrony *)					Zapomogi pieniężne				
Zwrot pożyczek					Zapomogi dla { dobroczyn. . instytucji: { kulturalnych				
Z monopolu					Pożyczki krótkoterminowe				
Z rozprzedaży produktów					Składnice (nakład na założenie i t. p.)				
Ze składnicy (zysk czysty)					Zakup produktów dla rozprze- daży				
Pożyczki zac. przez Radę Pow.					Zwrot pożyczek zac. przez R.P.				
<i>Za obumie</i>			38	00	Wydatki ogólne: personel		230	00	
					wydatki biurowe i t. p.				
					<i> Dzieci karnoskarska</i>			5	00
					<i> Zwrot mylnie rachowanego</i>				
					<i> wanej pożyczki</i>			836	12
					Razem		1071	12	
					Pozostaje na miesiąc następny			2954	95
Ogółem			4026	07	Ogółem			4026	07

Skarbnik

*) UWAGA: Należy uwzględniać tylko instytucje bezpośrednio przez Radę Pow. prowadzone.

Sprawozdanie ilościowe z działalności R. O. Pow. *Lipnowiejszy*

w miesiącu *Marcu* 1919 r.

UWAGA; Należy uwzględnić tylko bezpośrednią działalność Rady Powiatowej, sprawozd. Rad Miejsc. należy załączać na szematach specjalnych.

Jadłodajnie.

Prowadzono..... jadłodajni w miejscowościach:.....
Wydano w ciągu miesiąca..... obiadów bezpłatnych i płatnych po kop.
Remanent produktów z ubiegłego miesiąca (wartość) Rb..... kop.....
" " na miesiąc następny..... Rb..... kop.....
Porcję obiadową stanowiło:.....

Herbaciarnie.

Prowadzono..... herbaciarni w miejscowościach:.....
Wydano w ciągu miesiąca..... porcji bezpłatnych i płatnych po kop.
Remanent produktów z ubiegłego miesiąca (wartość) Rb..... kop.....
" " na miesiąc następny..... Rb..... kop.....
Porcję herbaty stanowiło:.....

Schroniska.

Prowadzono..... schronisk w miejscowościach:.....
Schroniska utrzymywały..... osób, a mianowicie: mężczyzn..... kobiet..... dzieci.....
Ilość dniówek schroniskowych w miesiącu sprawozdawczym.....
(pod dniówką należy rozumieć pobyt jednej osoby w przeciągu jednego dnia).

Ochrony przychodnie.

Prowadzono..... ochron przychodnich w miejscowościach:.....
Uczęszczało dzieci:..... Ogółem dniówek w ciągu miesiąca było.....

Ochrony internaty.

Prowadzono..... ochron internatów w miejscowościach:.....
Utrzymywano w nich..... dzieci. Ogółem dniówek w ciągu miesiąca było.....

Wspomagano..... ochron w miejscowościach.....

Zapomogi w naturze.

Wydano zapomogi..... osobom lub rodzinom.
Zapomogę stanowiło:.....

Zapomogi pieniężne.

Wydano zapomogi..... osobom, przeciętnie po Rb..... i pożyczki..... osobom, przec. po Rb.....

Opieka sanitarno-lekarska.

Okazana została..... osobom w postaci.....

Uzupełnienia i uwagi na str. odwrotnej.

Kysocegołunione w spoznowol. z R. M. O. in. Lipnow.

UWAGI:

Odnośnie: 1) wewnętrznej organizacji Rady Powiatowej i Rad Miejscowych, 2) akcji aprowizacyjnej, składnic i monopolów, 3) dobroczynnej, 4) opieki nad dziećmi, 5) spraw budowlanych, 6) rejestracji strat, 7) akcji sanitarnej, 8) spraw poruszanych przed władzami, 9) ważniejszych wydarzeń z życia i działalności ciał samorządnych:

1.

Sec Sekretarz *o* *M. Rodejans*

Przewodniczący



N^o 101.

SPRAWOZDANIE

R. O. Pow. *Lipnoskiego*

za miesiąc *Stycznia* 191 *4* r.



UWAGA: Prosimy o zwracanie bacznej uwagi na rubryki, tyżące się danych ilościowych odtwarzających działalność Rady Powiatowej, jak również na takież rubryki załączników dla Rad Miejscowych.

WYSZCZEGÓLNIENIE ZALICZEŃ, UDZIELONYCH RADOM MIEJSCOWYM.

	Rb.	k.	Mk.	f.		Rb.	k.	Mk.	f.
R. O. gm.					z przeniesienia				
" " "					R. O. gm.				
" " "					" " "				
" " "					" " "				
" " "					" " "				
" " "					" " "				
" " "					" " "				
" " "					" " "				
" " "					" " "				
" " "					" " "				
" " "					" " "				
" " "					" " "				
" " "					" " "				
" " "					" " "				
" " "					" " "				
" " "					" " "				
" " "					" " "				
" " "					" " "				
" " "					" " "				
" " "					" " "				
do przeniesienia					Razem Rb.				

Z E S T A W I E N I E K A S O W E.

P R Z Y C H Ó D	R b. k. Mk. f.				R O Z C H Ó D	R b. k. Mk. f.			
Pozostało z poprz. miesiąca			8	954 95	Zaliczono Radom Miejsc.				
Zaliczenia:					Jadłodajnie *)				
od R. G. O.: ogólne					Herbaciarnie *)				
na aprowizację					Schroniska *)				
od Wydz. Opieki nad dziećmi			10	00	Ochrony *) przychodnie				
Od Magistr. lub Sejmiku					Ochrony internaty				
Ofiary i składki					Zapomogi dla ochron wspieranych				
Jadłodajnie *)					Opieka lekarsko-sanitarna				
Herbaciarnie *)					Zapomogi w naturze (produkty, opał, odzież)				
Ochrony *)					Zapomogi pieniężne				
Zwrot pożyczek					Zapomogi dla instytucji: <ul style="list-style-type: none"> dobroczyn. 340 00 kulturalnych 				
Z monopolu					Pożyczki krótkoterminowe				
Z rozprzedaży produktów					Składnice (nakład na założenie i t. p.)				
Ze składnicy (zysk czysty)					Zakup produktów dla rozprzedaży				
Pożyczki zac. przez Radę Pow.			1500	00	Zwrot pożyczek zac. przez R.P.				
<i>do R. G. O.</i>					Wydatki ogólne: personel 230 00				
					wydatki biurowe i t. p.				
					<i>księgi warszawskie</i> 27 00				
					<i>porto</i> 1 10				
					Razem 598 10				
					Pozostaje na miesiąc następny 3866 85				
Ogółem 4484 95					Ogółem 4484 95				

Skarbnik

*) UWAGA: Należy uwzględniać tylko instytucje bezpośrednio przez Radę Pow. prowadzone.

Sprawozdanie ilościowe z działalności R. O. Pow. *Lipnowskiej*

w miesiącu *Stycznia* 1919 r.

UWAGA: Należy uwzględnić tylko bezpośrednią działalność Rady Powiatowej, sprawozd. Rad Miejsc. należy załączać na szematach specjalnych.

Jadłodajnie.

Prowadzono jadłodajni w miejscowościach:
 Wydano w ciągu miesiąca obiadów bezpłatnych i płatnych po kop.
 Remanent produktów z ubiegłego miesiąca (wartość) Rb. kop.
 " " na miesiąc następny Rb. kop.
 Porcję obiadową stanowiło:

Herbaciarnie.

Prowadzono herbaciarni w miejscowościach:
 Wydano w ciągu miesiąca porcji bezpłatnych i płatnych po kop.
 Remanent produktów z ubiegłego miesiąca (wartość) Rb. kop.
 " " na miesiąc następny Rb. kop.
 Porcję herbaty stanowiło:

Schroniska.

Prowadzono schronisk w miejscowościach:
 Schroniska utrzymywały osób, a mianowicie: mężczyzn kobiet dzieci
 Ilość dniówek schroniskowych w miesiącu sprawozdawczym
 (pod dniówką należy rozumieć pobyt jednej osoby w przeciągu jednego dnia).

Ochrony przychodnie.

Prowadzono ochron przychodnich w miejscowościach:
 Uczęszczało dzieci: Ogółem dniówek w ciągu miesiąca było

Ochrony internaty.

Prowadzono ochron internatów w miejscowościach:
 Utrzymywano w nich dzieci. Ogółem dniówek w ciągu miesiąca było

Wspomagano ochron w miejscowościach

Zapomogi w naturze.

Wydano zapomogi osobom lub rodzinom.
 Zapomogę stanowiło:

Zapomogi pieniężne.

Wydano zapomogi osobom, przeciętnie po Rb. i pożyczki osobom, przec. po Rb.

Opieka sanitarno-lekarska.

Okazana została osobom w postaci

Nygnocętytuione u sprawozd. z R. M. O. m. Lipnowskiej

Uzupełnienia i uwagi na str. odwrotnej.

UWAGI:

Odnośnie: 1) wewnętrznej organizacji Rady Powiatowej i Rad Miejscowych, 2) akcji aprowizacyjnej, składnic i monopolów, 3) dobroczynnej, 4) opieki nad dziećmi, 5) spraw budowlanych, 6) rejestracji strat, 7) akcji sanitarnej, 8) spraw poruszanych przed władzami, 9) ważniejszych wydarzeń z życia i działalności ciał samorządnych:

1.

Wol Sekretarz *M. Kuley*

Przewodniczący



№ 101.

SPRAWOZDANIE

R. O. Pow. *Lipnowskiego*

za miesiąc *Maj*

1919 r.



UWAGA: Prosimy o zwracanie bacznej uwagi na rubryki, dotyczące się danych ilościowych odtwarzających działalność Rady Powiatowej, jak również na takie rubryki załączników dla Rad Miejsowych.

WYSZCZEGÓLNIENIE ZALICZEŃ, UDZIELONYCH RADOM MIEJSCOWYM.

	Rb.	k.	Mk.	f.		Rb.	k.	Mk.	f.
R. O. gm.					z przeniesienia				
" " "					R. O. gm.				
" " "					" " "				
" " "					" " "				
" " "					" " "				
" " "					" " "				
" " "					" " "				
" " "					" " "				
" " "					" " "				
" " "					" " "				
" " "					" " "				
" " "					" " "				
" " "					" " "				
" " "					" " "				
" " "					" " "				
" " "					" " "				
" " "					" " "				
" " "					" " "				
" " "					" " "				
" " "					" " "				
do przeniesienia					Razem Rb.				

UWAGI:

Oдноśnie: 1) wewnętrznej organizacji Rady Powiatowej i Rad Miejscowych, 2) akcji aprowizacyjnej, składnic i monopolów, 3) dobroczynnej, 4) opieki nad dziećmi, 5) spraw budowlanych, 6) rejestracji strat, 7) akcji sanitarnej, 8) spraw poruszanych przed władzami, 9) ważniejszych wydarzeń z życia i działalności ciał samorządnych:

1.

Sekretarz *M. Nalejko*

Przewodniczący



N^o 101.

SPRAWOZDANIE

R. O. Pow. *Lipnowskiego*

za miesiąc *Czerwiec* 191*9*r.



UWAGA: Prosimy o zwracanie bacznej uwagi na rubryki, tyżące się danych ilościowych odtwarzających działalność Rady Powiatowej, jak również na tyżące rubryki załączników dla Rad Miejscowych.

WYSZCZEGÓLNIENIE ZALICZEŃ, UDZIELONYCH RADOM MIEJSCOWYM.

	Rb.	k.	Mk.	f.		Rb.	k.	Mk.	f.
R. O. gm.					z przeniesienia				
" " "					R. O. gm.				
" " "					" " "				
" " "					" " "				
" " "					" " "				
" " "					" " "				
" " "					" " "				
" " "					" " "				
" " "					" " "				
" " "					" " "				
" " "					" " "				
" " "					" " "				
" " "					" " "				
" " "					" " "				
" " "					" " "				
" " "					" " "				
" " "					" " "				
" " "					" " "				
" " "					" " "				
" " "					" " "				
do przeniesienia					Razem Rb.				

Z E S T A W I E N I E K A S O W E.

PRZYCHÓD	Rb.	k.	Mk.	f.	ROZCHÓD	Rb.	k.	Mk.	f.
Pozostało z poprz. miesiąca			3910	70	Zaliczono Radom Miejsc.				
Zaliczenia:					Jadłodajnie *)				
od R. G. O.: ogólne					Herbaciarnie *)				
na aprowizację					Schroniska *)				
od Wydz. Opieki nad dziećmi					Ochrony *) przychodnie				
Od Magistr. lub Sejmiku					Ochrony internaty				
Ofiary i składki					Zapomogi dla ochron wspie- ranych				
Jadłodajnie *)					Opieka lekarsko-sanitarna				
Herbaciarnie *)					Zapomogi w naturze (produkty, opał, odzież)				
Ochrony *)					Zapomogi pieniężne			40	00
Zwrot pożyczek					Zapomogi dla { dobroczyn. . . instytucji: { kulturalnych				
Z monopolu					Pożyczki krótkoterminowe				
Z rozprzedaży produktów					Składnice (nakład na założenie i t. p.)			570	00
Ze składnicy (zysk czysty)					Zakup produktów dla rozprze- daży			100	00
Pożyczki zac. przez Radę Pow.					Zwrot pożyczek zac. przez R.P.				
					Wydatki ogólne: personel				
					wydatki biurowe i t. p.				
					portu				2 00
					Zwrot mylnie zatrzymanego przecho- dnu				836 12
Ogółem			3910	70	Razem			1548	12
					Pozostaje na miesiąc następny			2362	58
					Ogółem			3910	70

Skarbnik

*) UWAGA: Należy uwzględniać tylko instytucje bezpośrednio przez Radę Pow. prowadzone.

Sprawozdanie ilościowe z działalności R. O. Pow. *Lipnoskiej*

w miesiącu *kwiecień* 1919 r.

UWAGA: Należy uwzględnić tylko bezpośrednio działalność Rady Powiatowej, sprawozd. Rad Miejsc. należy załączać na szematkach specjalnych.

Jadłodajnie.

Prowadzono..... jadłodajni w miejscowościach:.....
 Wydano w ciągu miesiąca..... obiadów bezpłatnych i płatnych po kop.
 Remanent produktów z ubiegłego miesiąca (wartość) Rb..... kop.....
 " " na miesiąc następny..... Rb..... kop.....
 Porcję obiadową stanowiło:.....

Herbaciarnie.

Prowadzono..... herbaciarni w miejscowościach:.....
 Wydano w ciągu miesiąca..... porcji bezpłatnych i płatnych po kop.
 Remanent produktów z ubiegłego miesiąca (wartość) Rb..... kop.....
 " " na miesiąc następny..... Rb..... kop.....
 Porcję herbaty stanowiło:.....

Schroniska.

Prowadzono..... schronisk w miejscowościach:.....
 Schroniska utrzymywały..... osób, a mianowicie: mężczyzn..... kobiet..... dzieci.....
 Ilość dniówek schroniskowych w miesiącu sprawozdawczym.....
 (pod dniówką należy rozumieć pobyt jednej osoby w przeciągu jednego dnia).

Ochrony przychodnie.

Prowadzono..... ochron przychodnich w miejscowościach:.....
 Uczęszczało dzieci:..... Ogółem dniówek w ciągu miesiąca było.....

Ochrony internaty.

Prowadzono..... ochron internatów w miejscowościach:.....
 Utrzymywano w nich..... dzieci. Ogółem dniówek w ciągu miesiąca było.....

Wspomagano..... ochron w miejscowościach.....

Zapomogi w naturze.

Wydano zapomogi..... osobom lub rodzinom.
 Zapomogę stanowiło:.....

Zapomogi pieniężne.

Wydano zapomogi..... osobom, przeciętnie po Rb..... i pożyczki..... osobom, przec. po Rb.....

Opieka sanitarno-lekarska.

Okazana została..... osobom w postaci.....

Księstwo.....

Uzupełnienia i uwagi na str. odwrotnej.

UWAGI:

Odnosnie: 1) wewnętrznej organizacji Rady Powiatowej i Rad Miejsowych, 2) akcji aprowizacyjnej, składnic i monopolów, 3) dobroczynnej, 4) opieki nad dziećmi, 5) spraw budowlanych, 6) rejestracji strat, 7) akcji sanitarnej, 8) spraw poruszanych przed władzami, 9) ważniejszych wydarzeń z życia i działalności ciał samorządnych:

1.

Ha Sekretarza *A. Bolej*

Przewodniczący





83

XXII

Do Rady Główniej
Opiekunskiej

A453

16/VI-18r.

Warszawa
Jasna 32

Przeznajmniej sędziemu sprawo-
wca R.P.O. Lipno za misję pasziers-
nik



z powasaniem

Julian
Z

Sędziemu

SPRAWOZDANIE

R. O. POW. *Lipnowskiego*

za miesiąc *Listopad* 1918 r.

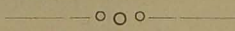

Skarbnik

Przewodniczący

Sekretarz

WYSZCZEGÓLNIENIE ZALICZEŃ, UDZIELONYCH RADOM MIEJSCOWYM.

	Rb.	k.	Mk.	f.		Rb.	k.	Mk.	f.
R. M. gm.					z przeniesienia				
					R. M. gm.				
do przeniesienia					Razem Rb.				

ZESTAWIENIE KASOWE.

PRZYCHÓD	Rb.	k.	Mk.	f.	ROZCHÓD	Rb.	k.	Mk.	f.
Pozostało z poprz. miesiąca .			4504	11	Zaliczono Radom Miejsc. . .				
Zaliczenia:					Jadłodajnie { urządzenie				
od R. G. O.					{ utrzymanie				
na działaln. ogólną					Herbaciarnie*) { urządzenie				
„ „ aprowizac.					{ utrzymanie				
„ Wydz. Op. nad dziećmi .			12	00	Schroniska*) { urządzenie				
Ofiary i składki			227	12	{ utrzymanie				
Jadłodajnie*).					Ochrony*) { urządzenie				
Herbaciarnie*).					przychodnie { utrzymanie				
Ochrony*).					Ochrony internaty { urządzenie				
Zwrot pożyczek					{ utrzymanie				
Z rozprzedaży produktów . .					ZAPOMOGI dla ochron wspieranych				
Ze składnicy					Opieka sanitarno-lekarska . .				
(Odsetki od obrotu lub zysk)					ZAPOMOGI w naturze (produkty, opał, odzież)				
					Zapomogi pieniężne				
					Zapomogi dla { dobroczynnych				
					instytucji: { kulturalnych				
					Pożyczki				
					SKŁADNICE (nakład na założenie i t.p.)				
					ZAKUP PRODUKTÓW dla rozprzedaży				
					WYDATKI OGÓLNE:				
					personel			20	00
					wydatki biurowe i t. p.				
					<i>Drucci Warszawa</i>			11	00
					R a z e m			31	00
					Pozostaje na mies. następny			1715	23
O g ó ł e m			4746	23	O g ó ł e m			4746	23
Przewodniczący					Skarbnik				

*) UWAGA: Należy uwzględnić tylko instytucje bezpośrednio przez Radę Pow. prowadzone.

Sprawozdanie z działalności R. O. Pow. *Lipnowskiego* 85

UWAGA: Należy uwzględnić tylko bezpośrednią działalność Rady Powiatowej.

w miesiącu *listopadzie* 1916 r.

Jadłodajnie.

Prowadzono *1* jadłodajni w miejscowościach: *Lipno*
 Wydano w ciągu miesiąca *1* obiadów bezpłatnych i *1* płatnych po *1* kop.
 Remanent produktów z ubiegłego miesiąca (wartość) Rb. *1* kop. *1*
 „ „ na miesiąc następny Rb. *1* kop. *1*
 Porcję obiadową stanowiło: *1*

Herbaciarnie.

Prowadzono *1* herbaciarni w miejscowościach: *Lipno*
 Wydano w ciągu miesiąca *1* porcji bezpłatnych i *1* płatnych po *1* kop.
 Remanent produktów z ubiegłego miesiąca (wartość) Rb. *1* kop. *1*
 „ „ na miesiąc następny Rb. *1* kop. *1*
 Porcję herbaty stanowi *1*

Schroniska.

Prowadzono *1* schronisk w miejscowościach: *Lipno*
 Schroniska utrzymywały *1* osób, a mianowicie: mężczyzn *1* kobiet *1* dzieci *1*
 Ilość dniówek schroniskowych w miesiącu sprawozdawczym *1*
 (pod dniówką należy rozumieć pobyt jednej osoby w przeciągu jednej doby).

Ochrony przychodnie.

Prowadzono *1* ochron przychodnich w miejscowościach: *Lipno*
 Uczęszczało dzieci: *1* ogółem dniówek w ciągu miesiąca było *1*

Ochrony internaty.

Prowadzono *1* ochron internatów w miejscowościach: *Lipno*
 Utrzymywano w nich *1* dzieci; ogółem dniówek w ciągu miesiąca było *1*
 Wspomagano *1* ochron w miejscowościach: *Lipno*

Zapomogi w naturze.

Wydano zapomogi *1* osobom.
 Zapomogę stanowiło: *1*

Zapomogi pieniężne.

Wydano zapomogi *1* osobom.

Pożyczki.

Wydano pożyczki *1* osobom.

Opieka sanitarno-lekarska.

Okazana została *1* osobom w postaci *1*

UWAGI:

Oдноśnie: 1) wewnętrznej organizacji Rady Powiatowej i Rad Miejscowych, 2) akcji aprowizacyjnej, 3) dobroczynnej, 4) opieki nad dziećmi, 5) spraw budowlanych, 6) rejestracji strat, 7) akcji sanitarnej, 8) spraw poruszanych przed władzami, 9) ważniejszych wydarzeń z życia i działalności ciał samorządnych:

6) w dniu 7 Sierpnia na zasadzie listu z C. F. R. ^{skrajnie} ^{wpływa} ^{na} ^{wynik} ^{pracy} ^z ^{roku} ¹⁹³⁴
z dnia 30 grudnia a ukończyła się rejestracja w gm. ^{powiat} ^{liżewski}
pow. liżewskiego

Dobruška VII ita.
 Cranc VI
 Halinze III
 Dobruška VII
 Jastržbin VI
 Kikiv VI
 Křokover VI
 Mowgrud —
 Osreka 12

9916
 5080 153.17
 129.96
 14996 603.21

Przyrzekam uroczyście, że, jako poszkodowany wskutek wojny, zeznawać będę w sprawie oszacowania moich strat zgodnie z prawdą, pomnąc, że mogę być do zaprzysiężenia mego zeznania pociągnięty.

